



Utsyn mot  
Eikesdalen frå  
nordenden av  
Eikesdalsvatnet.

Foto:  
Tom Hellig  
Hofton

**RAPPORT FRÅ KURS I VEDBUANDE SOPP I  
EIKESDALEN 23. – 25. SEPTEMBER 2006.  
KURSLEIAR: PROFESSOR LEIF RYVARDEN  
KURSARRANGØR: RISKEN – MOLDE- OG OMEGN SOPPFORENING.**



Kursleiar  
Leif  
Ryvarden  
får spørsmål  
frå  
kursdeltakarane  
Aud Brunvoll  
og Marte  
Kristoffersen.

Foto:  
Wenche Eli  
Johansen

## Funnstader og økologi.

Funnstadene er nedanfor lista opp i rekkjefølgja frå nord til sør på austsida av Eikesdalsvatnet og Aura så langt sør ein var, og deretter i rekkjefølgja frå sør til nord på vestsida av Aura og Eikesdalsvatnet.

Framstillinga av økologien på funnstadene byggjer i det alt vesentlege på ”Kartlegging av naturtypene i Nesset kommune” -rapport nr 6-2005 ved John Bjarne Jordal, heretter J6-05.

VIKE. Gruppa som var her, var først og fremst i området ved Vikesetra. Denne staden ligg 3 km sør for sjølve Vike, og J6-05 har mykje å seie om dette området. Hovudnaturtypen er ”Skog, kulturlandskap” med ”rik edellauskog, gammal edellauskog, skogsbeite”. Det er ei stor, varmekjær lauskogli, rekna som ein av Skandinavias største og best utvikla hasselskogar, i tidlegare tider bruka til bandstake- og net-produksjon. Øvre del av lia er lite kulturpåverka og har svært grove hasselstammar. Dominerande treslag er hassel og hengjebjørk, men her er og alm, osp og selje. Den nedste delen av skogen er karakterisert som ”lågurthasselskog med myske”, den øvste delen som ”bjørkeskog med storfrytle”. J6-05 verdsett området til A (svært viktig) og har ei lang liste av spesielle artar funne i området (sjå J&-05 side 81).

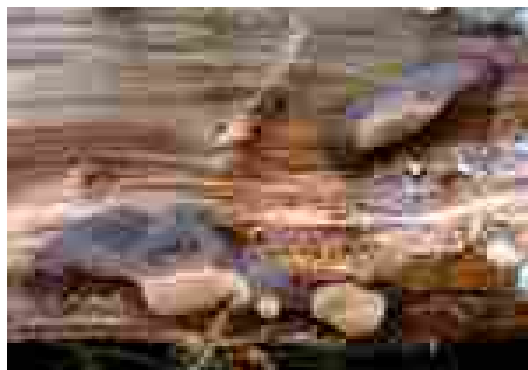

Denne raudlistearten, *Phellinus nigrolimitatus*, Svartsonekjuke, vart funnen i området Vikesetra. Foto teke frå Siste sjanse sin nettstad. Foto ved Arne Heggland..

YTRE BJØRK og ØVRE BJØRK ligg 2-4 km sør-sørvest for Vikesetra. Her er hovudnaturtypen ”Skog” med rik edellauskog og gammal edellauskog, mest almeskog med innslag av hassel, og innimellom litt gråor, bjørk og osp. Her er funnen den svært truga raudlistearten *Cortinarius praestans*, Kjempeslørsopp, og J6-05 verdsett også dette området til vernekategori A (svært viktig).



Perry Larsen, Ellen Ofstad, Gaute Mohn Jensen og Corrine Larsen. (frå v.)

Typisk samling av daud ved i rasliene i Eikesdal. Her frå Ytre Bjørk. Foto: John Bjarne Jordal



*Amaurodon viridis*-Eikesdal 3. funnstad i Noreg, på 4 lokalitetar i dalen, m.a. på Bjørk. Foto: Tom H. Hofton.

LJÅSTRANDA-  
TORFINNSTUGGU-  
SANDODDEN ligg 1-2 km  
sør for Bjørk.

Hovudnaturtypen her er  
”Skog, rasmark, berg og  
kantkratt, kulturlandskap”.  
Meir spesifisert: Rik  
edellauvskog, sørvendt berg  
og rasmark, gammal  
edellauvskog, hagemark.  
Almeskogen, med mykje  
styva alm, dominerer i den  
sentrale delen, med innslag  
av rogn, dunbjørk, hassel,  
gråor, hegg og hengjebjørk.  
Økologien er og karakterisert  
som blanding av alm-  
lindeskog og gråor-  
almeskog. Det er svært  
frodig i området, verdsett til  
verneverdi A (svært viktig).



*Leucopaxillus paradoxus* har no to funnstader i Eikesdal.  
Desse er frå Ljåstranda. Foto: John Bjarne Jordal.



*Hymenochaete ulmicola*  
– ein ”ny” broddsopp på  
grov almebork, Funnen  
på Ljåstranda.

Foto: John Bjarne Jordal

KATTHAMMAREN ligg inntil det førre området, men dannar ei meir sørvendt li på ei side.



”Bratte lisider med rik edelløvsog innunder  
Katthammaren, ved indre enden av  
Eikesdalsvatnet. Her ble det funnet mange  
interessante og sjeldne arter” skriv Tom  
Hellik Hofton som tok dette bildet under  
kurset i år.

I J6-05: Hovudnaturtype ”Berg, rasmark og  
kantkratt, skog”. Meir spesifisert: Sørvendt  
berg og rasmark (men bildet viser vel  
nordsida?), kantkratt, kalkskog, rik  
edellauvskog. Lågurthuruskog med

hengjebjørk, austleg type av lågurthasselkratt. Lite kulturpåverka. Verdsett til B (Viktig).

Området vart viktig i år, for 9 av dei vel 30 raudlistearterane var representert her. Bilda på neste side viser to av dei.



*Geastrum triplex*-Prestejordstjerne. VU på raudlista. Foto: Tom Hellig Hofton.



*Lycoperdon echinatum*-Piggsvinrøysopp. VU på raudlista. Foto: Tom Hellig Hofton.

UNDER RANGÅFJELLET er ein funnstad sentralt i eit samanhengande økologisk område på austsida av elva Aura. J6-05 har sett namnet Tyvika-Litjvatnet på heile området. Det er muleg å dele opp lokaliteten i bestand, men det er ikkje gjort hittil. Hovudnaturtypen er "Skog, kulturlandskap, rasmark, berg og kantkratt". Meir spesifisert: Rik edellauvskog, gammal edellauvskog, gråor-heggeskog, høgstaudebjørkeskog, skogsbeite, sørvendt berg- og rasmark, kantkratt. I det området det her er tale om, området sør for skytebanen, er det ein stor hasselskog med mykje innslag av alm og furu, men også selje, osp og hegg. På hjellane ned mot elva er det mukje gråor og planta gran. Det hittil nemnde området er beitemark og. Lenger opp blir det meir bjørk, og lenger sør storsteinut, brattare mark med mykje nedfallstrevirke, særleg av gamal alm. J6-05 verdsett området til A(svært viktig) og finn det å vere ein svært interessant sopplokalitet. Det vert rekna opp mange artsfunn, og også denne gongen slo dette til: 16 av dei vel 30 raudlistartane vart også funne her.



Utsikt frå skytebanen under Rangåfjellet mot Eikesdalsvatnet. Foto: Tom Hellig Hofton.

T.h: *Kavinia himantia*-Narrepiggsopp. Vanleg i Eikesdal.

Foto: Tom

H. Hofton



Anne Molia og Finn Oldervik i hasselskogen under Rangåfjellet. Foto: THH.



*Dentipellis fragilis*-Piggskorpe. Foto: Tom Hellig Hofton.

Med DIGERURA OG HESTNESET er vi komne over på vestsida av Aura. Det er ikkje notert mange funn herifrå denne gongen, for det var ikkje prioriterte område. Nokre få funn er

likevel registrerte her. Hestneset ligg i eit område som ikkje er kartlagt i J6-05, men Digerura er handsama. Begge desse stadene ligg ved Litjvatnet, Hestneset i nordenden og Digerura i sørenden. Hovudnaturtypen i Digerura-området er ”Skog”. Og det dreiar seg også her om edellauvskog – gammal edellauvskog, med ein god del grov, styva alm, furu, osp og bjørk, gjerne gamle tre, høgstubbar og læger. Digeruraområdet er verneverdsett til A (Svært viktig). Hestneset er ein bergnabb med mykje stor stein som stikk ut i Litjvatnet. Spesielt her er gamal, stor ospeskog. Elles er det stor, gamal furu og planta gran i området.

Området mellom Digerura og Mardalen er lite kartlagt, Men FAGERHJELLEN har likevel vore godt besøkt på soppkurs dei siste åra. Det var her dei første skikkeleg dokumenterte norske funna av *Leucopaxillus paradoxus* vart gjorde. Området er prega av ein god del planta granskog, noko av han svært gamal, av beitemark/gamal slåttemark, av einer, ein del gamal furu, men og av noko edellauvskog, bjørk og or. Fagerhjellen ligg rett vest for den sentrale delen av ”Under Rangåfjellet” med skytebanen.

Mellom Fagerhjellen og lokaliteten ”Under Rangåfjellet” , ned mot Aura, men på vestsida, ligg skyttarhuset og ei gardssag. Dette området er elles prega av gamal slåttemark og noverande beitemark, av blandingsskog og til dels våtlendt mark. Også her vart det gjort spesielle funn i år.



Glatt muslingsopp, *Crepidotus applanatus*, er ganske utbreidd på læger av osp i liene i heile Eikesdalen. Foto: Tom Hellig Hofton.

MARDALEN SØR tek til ein knapp kilometer nordvest for Eikesdal sentrum og dekkjer området nordover til utlaupet av Mardøla og vestover til inn i bekkedalen ved Mardøla. Området har to meir og mindre klart avgrensa vegetasjonsdelar. Den sørlegaste delen er særleg prega av gammal furuskog. Hovudnaturtypen her er ”Skog”, meir spesifisert barskog, moserik, med innslag av steinblokker og bergveggar. Nord for denne, mot Mardøla, ligg Almelia. Hovudnaturtypen her er ”Skog, kulturlandskap”, meir spesifisert gammal edellauvskog og hagemark. Det er særleg mykje styva alm her, og området er verdsett til A (svært viktig).



Delar av furuskogen i liene sør for Mardalen har eit velutvikla naturskogsprege, med osp, gamle tre og mykje daut ved. Andre delar er først og fremst prega av dei store, gamle furutrea. Foto: Tom Hellig Hofton.



Det skal vere over 1000 styva almer i Eikesdalen. Ein god del av dei står i Almelia, Mardalen Sør.  
Foto: Tom Hellig Hofton



Hapalopilus salmonicolor-  
Laksekjuka på ein grov, gammal  
furulåg.

Foto: Tom Hellik Hofton

Mardalen Sør har egentleg og eit tredje vegetasjonsområde, bekkedalen ved Mardøla. Hovudnaturtypen her er ”Skog” med mykje gråor-heggeskog, men det er og furu, bjørk, rogn, selje og gamle, grove styva almetre her. Her finst kravfulle artar, og knappenålslaven Taiganål. Dette vegetasjonsområdet dekkjer sjølvsagt begge sider av elva og er såleis og ein del av området

#### MARDALEN NORD.

Mardalen Nord er i J6-05 handsama under namnet ”Mardalsbotnen – Kobbessvaet”. Hovudnaturtypen er ”Skog, kulturlandskap”. Skogen er dominert av alm, iblanda gråor og selje. Området er ganske spesielt, for det er prega av relativ høg fukt til Eikesdalen å vere. Det skuldast sjølvsagt at det er vendt mot Mardalsbotnen med fossane, samstundes som det er mykje austvendt. I nord grensar det mot edellaavskogsreservatet Jutneset.

Vi avsluttar med eit par bilde:



Frå hasselskogen under Rangåfjellet. På hasselstammen ser du *Phellinus ferruginosus* – Rustkjuka. Foto: Tom Hellik Hofton.



Dei bratte liene i Eikesdalen er utsett for mange slags ras. Det er ikkje rart her er mykje daud ved. Foto: Tom Hellik Hofton.

## Grupper, steder og forkortinger for personnavn

Gruppe A: Perry Larsen (PL), Corinne Larsen (CL) (sekretær i felt), Gaute Mohn Jenssen (GMJ), Ellen Ofstad (EO), John Bjarne Jordal (JBJ) (korrektur og supplering) – På Ytre Bjørk og Ljåstranda.

Gruppe B: Wenche Eli Johansen (WEJ), Aud Brunvoll (AB), Marte Kristoffersen (MK), Leif Ryvarden (LR) – På Fagerhjellen.

Gruppe C: Ellen Ofstad (EO), Leif Ryvarden (LR), Wenche Eli Johansen (WEJ) – På Torfinnstuggu og Vike.

Gruppe D: Perry Larsen (PL), Corinne Larsen (CL) (sekretær i felt), John Bjarne Jordal (JBJ) (korrektur og supplering) – På Nord for Katthammaren.

Gruppe E: Harald K. Johnsen (HKJ), John Arne Vaagsæter (JAV), Mary Farstad (MF), Svein Farstad (SF) (E+ innebærer at evt JBJ, LR, AM eller andre har vært meddeterminanter) – På Mardalen Nord.

Gruppe F: Marte Gjestland (MG), Thyra Solem (TS), Terhi Pousi (TP), Knut Geelmuyden (KG) – På Mardalen Sør.

Gruppe G: (har ingen notatar som gruppe, berre som enkeltpersonar) Magnar Husby (MH), Anne Molia (AM), Sissel Lillebjerka (SL), Tom Hellig Hofton (THH), Geir Gaarder (GG), Finn Oldervik (FO), Jon Tellef Klepsland (JTK) – Dei fleste Under Rangåfjellet mykje av tida 23.09, men ellers spreidd.

Eksemplar merka med \* er ferdigtørka og innsendt (Oslo) av Magnar Husby (MH).

Eksemplar merka med \*\* er preparert og innsendt av Tom Hellig Hofton (THH) på eiga hand.

## Eikesdalkurset i vedboende sopp 2006. Observerte og innsamla arter.

	Dato	Latinsk navn	Norsk navn	RL	Lokalitet	Habitat	Leg	Det	UTM	Hoh
	23.09.06	<i>Ubestemt</i>	Gulkremle??		Ljåstranda		grA	grA	MQ 5734 2949	
	23.09.06	<i>Ubestemt</i>	”Lærnettsopp”?		Ytre Bjørk		grA	grA		
	24.09.06	<i>Ubestemt</i>	”Skogstjernesopp”?		Nord for Katthammaren		grD	grD		
	23.09.06	<i>Ubestemt*</i>	?Mørk, blåsvart sopp, noe geleaktig I konsistens. Dufter lik rødrandkjuke, Men svakere		MR, Nettet, Eikesdal, Under Rangåfjellet	På bakken blant mose og kvister i rik hasselskog med mange styva almer.	AM		MQ5933 2617	114
1	23.09.06	<i>Agaricus comtulus</i>	Dvergsjampinjong		Ytre Bjørk		grA	grA	MQ 5734 3249	
2	23.09.06	<i>Agaricus semotus*</i>	Småsjampinjong		MR, Nettet, Eikesdalen, Ytre Bjørk	På marka i edellauvskog	JB	JB	MQ5734 3249	

	Dato	Latinsk navn	Norsk navn	RL	Lokalitet	Habitat	Leg	Det	UTM	Hoh
3	23.09.06	<i>Agaricus silvaticus</i>	Blodsjampinjong		Ytre Bjørk		grA	grA	MQ 5739 3254	
	23.09.06	<i>Agaricus silvaticus</i>	Blodsjampinjong		Ljåstranda		grA	grA	MQ 5725 2953	
	24.09.06	<i>Agaricus silvaticus</i>	Blodsjampinjong		Nord for Katthammaren		grD	grD	MQ 5727 2904	
	23.09.06	<i>Agaricus silvaticus</i>	Blodsjampinjong		Fagerhjellen		grB	grB	MQ59690 25634	137
	24.09.06	<i>Agaricus silvaticus</i>	Blodsjampinjong		Torfinnstuggu	Hassel, alm, bjørk, or	grC	grC	MQ 57286 29573	119
4	23.09.06	<i>Agaricus silvicola</i>	Snøballsjampinjong		Ytre Bjørk		grA	grA	MQ 5736 3246	
5	23.09.06	<i>Agaricus sp.*</i>	Sjampinjong usp.		MR, Nettet, Eikesdal, skråningen like før Sandoddtunnelen	Hassel, alm, korsved, bjørk, mosegrodd ur	TP	JB	MQ5739 3003	77
6	23.09.06	<i>Amanita fulva</i>	Brun ringløs fluesopp		Mardalen Nord		grE	grE+		
7	23.09.06	<i>Amanita mappa</i>	Gul fluesopp		Ljåstranda		grA	grA	MQ 5725 2953	
	23.09.06	<i>Amanita mappa*</i>	Gul fluesopp		MR, Nettet,Eikesdal, Mardalen Sør	hasselskog	KG TS MG TP	KG TS MG TP	MQ5602 2848	55
	23.09.06	<i>Amanita mappa*</i>	Gul fluesopp		MR, Nettet, Eikesdal, Ljåstranda	Furu-hassel-osp	CL	CL	MQ573 3253	
8	24.09.06	<i>Amanita muscaria</i>	Rød fluesopp		Vike	Hassel ,gml.bjørk,or.	grC	grC	MQ 58083 34914	
	23.09.06	<i>Amanita muscaria</i>	Rød fluesopp		Mardalen Nord		grE	grE+		
	23.09.06	<i>Amanita muscaria</i>	Rød fluesopp		Ytre Bjørk		grA	grA	MQ 5734 3247	
9	24.09.06	<i>Amanita porphyria</i>	Svartringfluesopp		Nord for Katthammaren		grD	grD	MQ 5729 2903	
	23.09.06	<i>Amanita porphyria</i>	Svartringfluesopp		Fagerhjellen		grB	grB	MQ59690 25634	137
10	24.09.06	<i>Amanita rubescens</i>	Rødrende fluesopp		Nord for Katthammaren		grD	grD	MQ 5729 2903	
11	23.09.06	<i>Amanita vaginata</i>	Grå ringløs fluesopp		Ljåstranda		grA	grA	MQ 5737 2946	
	24.09.06	<i>Amanita vaginata</i>	Grå ringløs fluesopp		Vike	Hassel ,gml.bjørk,or.	grC	grC	MQ 58083 34914	
12	24.09.06	<i>Amaurodon viridis</i>	(Utan norsk namn)	VU	Katthammaren		THH	THH		
	23.09.06	<i>Amaurodon viridis*</i>	(mangler norsk navn)	VU	Nettet, Eikesdal, under Rangåfjellet	På hassel i hasselskog	MH	LR	MQ594 264	160
	23.09.06	<i>Amaurodon viridis*</i>	(utan norsk namn)	VU	MR, Nettet,Eikesdal, under Rangåfjellet	Under hasselstump i hassel/furu myskemiljø	FO	LR	MQ5934 2612	150
	23.09.06	<i>Amaurodon viridis**</i>	(Utan norsk namn)	VU	Under Rangåfjellet		THH	THH	MQ59153 26256	93
	24.09.06	<i>Amaurodon viridis**</i>	(Utan norsk namn)	VU	Bjørkskardet (Øvre Bjørk)		THH	THH	MQ57440 31779	24
	24.09.06	<i>Amaurodon viridis**</i>	(Utan norsk namn)	VU	Mardalen SØ		THH	THH	MQ56232 28104	76
13	23.09.06	<i>Amylostereum laevigatum</i>	Einerlærsopp		Fagerhjellen		grB	grB	MQ59690 25634	137
14	23.09.06	<i>Antrodia albida</i>	Hvitjuke		Mardalen Nord		grE	grE+		
	24.09.06	<i>Antrodia albida</i>	Hvitjuke		Mardalen SØ		THH	THH		

	Dato	Latinsk navn	Norsk navn	RL	Lokalitet	Habitat	Leg	Det	UTM	Hoh
	22.09.06	<i>Antrodia albida</i> *	Hvitkjuke		Mardalen	Løvved	LR	LR		
15	23.09.06	<i>Antrodia heteromorpha</i>	Hvit grankjuka		Ytre Bjørk		grA	grA	MQ 5736 3246	
16	23.09.06	<i>Antrodia sinuosa</i>	Hvit tømmersopp		MR, Nesset, Eikesdal, Ljåstranda	På ospelæger	JB	GMJ	MQ5739 3253	
	23.09.06	<i>Antrodia sinuosa</i>	Hvit tømmersopp		Ytre Bjørk		grA	grA	MQ 5739 3254	
	23.09.06	<i>Antrodia sinuosa</i>	Hvit tømmersopp		Mardalen Nord		grE	grE+		
	24.09.06	<i>Antrodia sinuosa</i>	Hvit tømmersopp		Mardalen SØ		THH	THH		
17	24.09.06	<i>Antrodia xantha</i>	Rutetømmersopp		Mardalen SØ		THH	THH		
18	23.09.06	<i>Antrodiella americana cf.*</i>	Broddsopp-snyltekjuka	NT	MR, Nesset, Eikesdal, under Rangåfjellet	På tynn hasselgrein	FO	FO	MQ5932 2619	
19	23.09.06	<i>Antrodiella hoehnelii</i> *	Vortekjuka		MR, Nesset, Eikesdal, under Rangåfjellet	Hassel-gråor, fuktig jord ved bekk	SL	LR	MQ593 263	90
20	23.09.06	<i>Antrodiella romellii</i> *	(utan norsk namn)		MR, Nesset, Eikesdal, under Rangåfjellet	På hasselgrein på bakken	FO	FO THH	MQ5928 2621	
21	23.09.06	<i>Antrodiella semisupina</i> *	Blek-kjuka		MR, Nesset, Eikesdal, under Rangåfjellet		FO	LR	MQ5928 2621	
22	23.09.06	<i>Antrodiella sp.</i>			Under Rangåfjellet		THH	THH	MQ59455 26316	195
23	24.09.06	<i>Arcyria incarnata</i>	Sukkerull (Myx)		Sørsiden av Sandoddtunellen	Bratt li m bjørk, selje, alm, hassel, furu	grF	grF	MQ 5731,2998	50 m
24	24.09.06	<i>Armillaria borealis</i>	Skoghonningsopp		Sørsiden av Sandoddtunellen	Bratt li m bjørk, selje, alm, hassel, furu	grF	grF		
25	23.09.06	<i>Armillaria gallica</i> *	(utan norsk namn)		MR, Nesset, Eikesdal, under Rangåfjellet, bak skyttarhuset	På stubbe i beitemark-grasmark	AM	AM	MQ5903 2627	
26	24.09.06	<i>Armillaria sp.</i>	Honningsopp sp		Vike	Hassel ,gml.bjørk,or.	grC	grC	MQ 58083 34914	
	23.09.06	<i>Armillaria sp.</i>	Honningsopp		Ytre Bjørk		grA	grA	MQ 5734 3251	
	23.09.06	<i>Armillaria sp.</i>	Honningsopp		Ljåstranda		grA	grA	MQ 5737 2946	
	24.09.06	<i>Armillaria sp.</i>	Honningsopp		Nord for Katthammaren		grD	grD	MQ 5727 2904	
	24.09.06	<i>Armillaria sp.</i>	Honningsopp sp.		Torfinnstuggu	Hassel, alm, bjørk, or	grC	grC	MQ 57286 29573	119
27	24.09.06	<i>Auricularia mesenterica</i>	Skrukkeøre		Torfinnstuggu	Hassel, alm, bjørk, or	grC	grC	MQ 57286 29573	119
	23.09.06	<i>Auricularia mesenterica</i>	Skrukkeøre		MR, Nesset, Eikesdal,	På hassel	WEJ	LR		
	23.09.06	<i>Auricularia mesenterica</i>	Skrukkeøre		Under Rangåfjellet		THH	THH		
	23.09.06	<i>Auricularia mesenterica</i>	Skrukkeøre		Katthammaren		THH	THH		
	23.09.06	<i>Auricularia mesenterica</i>	Skrukkeøre		Mardalen SØ		THH	THH		
	23.09.06	<i>Auricularia mesenterica</i>	Skrukkeøre		Ytre Bjørk		grA	grA	MQ 5734 3251	
	23.09.06	<i>Auricularia mesenterica</i>	Skrukkeøre		Ljåstranda		grA	grA	MQ 5725 2953	
	23.09.06	<i>Auricularia mesenterica</i>	Skrukkeøre		Mardalen Nord		grE	grE+		

	Dato	Latinsk navn	Norsk navn	RL	Lokalitet	Habitat	Leg	Det	UTM	Hoh
	24.09.06	<i>Auricularia mesenterica</i>	Skrukkeøre		Sørsiden av Sandoddtunellen	Bratt li m bjørk, selje, alm, hassel, furu	grF	grF		
28	23.09.06	<i>Bisporella citrina</i>	Gult dvergbegeg		Ytre Bjørk		grA	grA	MQ 5734 3249	
	23.09.06	<i>Bisporella citrina</i>	Gult dvergbegeg		Ljåstranda		grA	grA	MQ 5733 2952	
	24.09.06	<i>Bisporella citrina</i>	Gult dvergbegeg		Sørsiden av Sandoddtunellen	Bratt li m bjørk, selje, alm, hassel, furu	grF	grF		
29	23.09.06	<i>Bjerkandera adusta</i>	Svartrandkjuke		MR, Nettet, Eikesdal, Mardalen Sør	På bjørk	TS MG	LR	MQ5551 2837	141
	23.09.06	<i>Bjerkandera adusta</i>	Svartrandkjuke		Under Rangåfjellet		THH	THH		
	24.09.06	<i>Bjerkandera adusta</i>	Svartrandkjuke		Mardalen SØ		THH	THH		
30	23.09.06	<i>Boletus badius</i>	Svartbrun rørsopp		Mardalen Nord		grE	grE+		
31	23.09.06	<i>Boletus edulis</i>	Steinsopp		Ytre Bjørk		grA	grA	MQ 5734 3247	
	23.09.06	<i>Boletus edulis</i>	Steinsopp		Ljåstranda		grA	grA	MQ 5734 2949	
	24.09.06	<i>Boletus edulis</i>	Steinsopp		Nord for Katthammaren		grD	grD	MQ 5729 2903	
	23.09.06	<i>Boletus edulis</i>	Steinsopp		Fagerhjellen		grB	grB	MQ59690 25634	137
	24.09.06	<i>Boletus edulis</i>	Steinsopp		Vike	Hassel ,gml.bjørk,or.	grC	grC	MQ 58083 34914	
	24.09.06	<i>Boletus edulis</i>	Steinsopp		Sørsiden av Sandoddtunellen	Bratt li m bjørk, selje, alm, hassel, furu	grF	grF		
32	23.09.06	<i>Boletus pascuus</i>	Ruterørsopp		Ytre Bjørk		grA	grA	MQ 5739 3254	
	23.09.06	<i>Boletus pascuus</i>	Ruterørsopp		Ljåstranda		grA	grA	MQ 5725 2953	
	24.09.06	<i>Boletus pascuus</i>	Ruterørsopp		Nord for Katthammaren		grD	grD	MQ 5727 2904	
	24.09.06	<i>Boletus pascuus</i>	Ruterørsopp		Vike	Hassel ,gml.bjørk,or.	grC	grC	MQ 58083 34914	
	23.09.06	<i>Boletus pascuus</i>	Ruterørsopp		Mardalen Nord		grE	grE+		
33	23.09.06	<i>Boletus subtomentosus</i>	Fløyelsrørsopp		Ytre Bjørk		grA	grA	MQ 5734 3249	
	23.09.06	<i>Boletus subtomentosus</i>	Fløyelsrørsopp		Ljåstranda		grA	grA	MQ 5737 2946	
	23.09.06	<i>Boletus subtomentosus</i>	Fløyelsrørsopp		Fagerhjellen		grB	grB	MQ59690 25634	137
	23.09.06	<i>Boletus subtomentosus</i>	Fløyelsrørsopp		Mardalen Nord		grE	grE+		
34	23.09.06	<i>Botryobasidium medium</i> *	(utan norsk namn)		MR, Nettet, Eikesdal, Ytre Bjørk	Osp/alm, morken låg	JBj	JBj	MQ5734 3251	
35	24.09.06	<i>Botryobasidium sp.**</i>			Katthammaren		THH	THH	MQ57323 29415	66
36	23.09.06	<i>Botryobasidium* subcoronatum</i>	(utan norsk namn)		MR, Nettet, Eikesdal, under Rangåfjellet	På tynn grein av or(grå) i gråor/almeskog	FO	FO	MQ5913 2624	
37	24.09.06	<i>Byssocorticiu m terrestre cf.</i>		NT	Mardalen SØ		THH	THH		
	24.09.06	<i>Byssocorticiu m terrestre cf.**</i>			Mardalen SØ		THH	THH	MQ56242 28152	72

	Dato	Latinsk navn	Norsk navn	RL	Lokalitet	Habitat	Leg	Det	UTM	Hoh
38	24.09.06	<i>Calocera cornea</i> **	Dverggaffel		Mardalen SØ		THH	THH	MQ56008 28285	76
39	22.09.06	<i>Calocera viscosa</i>	Gullgaffel		Eikesdal					
	23.09.06	<i>Calocera viscosa</i>	Gullgaffel		Fagerhjellen		grB	grB	MQ59690 25634	137
40	23.09.06	<i>Calocybe carnea</i> *	Rosa fagerhatt		MR, Nesset, Eikesdal, under Rangåfjellet, ved skyttarhuset	Beitemark med mye mose, urter (fjellmarikåpe, markjordbær, legeveronika m. m) og noe gras.	AM	AM	MQ5891 2618	63
41	24.09.06	<i>Calvatia excipuliformis</i>	Stilkrøysopp		Nord for Katthammaren		grD	grD	MQ 5727 2904	
42	23.09.06	<i>Cantharellus cibarius</i>	Kantarell		Fagerhjellen		grB	grB	MQ59690 25634	137
43	23.09.06	<i>Ceraceomerulius serpens</i>	Kameleonbarksopp		Mardalen Nord		grE	grE+		
	23.09.06	<i>Ceraceomerulius serpens</i> *	Kameleonbarksopp		MR, Nesset, Eikesdal, Mardalen Nord	Edellauvskog	JAV	LR	MQ550 296	100
44	24.09.06	<i>Ceriporia excelsa</i> **	(utan norsk namn)	NT	Katthammaren		THH	THH	MQ57304 29387	66
45	24.09.06	<i>Ceriporia reticulata</i>	Nettkjuka		Torfinnstuggu	Hassel, alm, bjørk, or	grC	grC	MQ 57286 29573	119
	24.09.06	<i>Ceriporia reticulata</i>	Nettkjuka		Katthammaren		THH	THH		
	23.09.06	<i>Ceriporia reticulata</i> **	Nettkjuka		Under Rangåfjellet		THH	THH	MQ59455 26316	195
	24.09.06	<i>Ceriporia reticulata</i> **	Nettkjuka		Mardalen SØ		THH	THH	MQ56079 28063	159
46	24.09.06	<i>Ceriporia viridans</i>	(utan norsk namn)		Mardalen SØ		THH	THH		
	23.09.06	<i>Ceriporia viridans</i> *	(uten norsk navn)		MR, Nesset, Eikesdal, under Rangåfjellet	På ospelåg i rik hasselskog	FO THH	FO THH	MQ5928 2621	
	23.09.06	<i>Ceriporia viridans</i> **	(utan norsk namn)		Under Rangåfjellet		THH	THH	MQ59153 26256	93
47	23.09.06	<i>Ceriporiopsis aneirina</i> **	Ospekjuka	DC	Under Rangåfjellet		THH	THH	MQ59481 26273	221
48	23.09.06	<i>Ceriporiopsis mucida</i>			Under Rangåfjellet		THH	THH		
49	24.09.06	<i>Ceriporiopsis resinascens</i>			Mardalen SØ		THH	THH		
50	23.09.06	<i>Cerrena unicolor</i>	Labyrintkjuka		Ljåstranda		grA	grA	MQ 5734 2949	
	23.09.06	<i>Cerrena unicolor</i>	Labyrintkjuka		Fagerhjellen		grB	grB	MQ59690 25634	137
	23.09.06	<i>Cerrena unicolor</i>	Labyrintkjuka		Under Rangåfjellet		THH	THH		
	24.09.06	<i>Cerrena unicolor</i>	Labyrintkjuka		Katthammaren		THH	THH		
	24.09.06	<i>Cerrena unicolor</i>	Labyrintkjuka		Mardalen SØ		THH	THH		
	24.09.06	<i>Cerrena unicolor</i>	Labyrintkjuka		Sørsiden av Sandoddtunellen	Bratt li m bjørk, selje, alm, hassel, furu. På bjørk.	grF	grF		
51	24.09.06	<i>Chaetoderma luna</i> **	Furuplett	NT	Mardalen SØ		THH	THH	MQ56242 28152	72
52	24.09.06	<i>Chalciporus piperatus</i>	Pepperrørsopp		Vike	Hassel ,gml.bjørk,or.	grC	grC	MQ 58083 34914	

	Dato	Latinsk navn	Norsk navn	RL	Lokalitet	Habitat	Leg	Det	UTM	Hoh
53	23.09.06	<i>Chlorociboria sp.</i>	Grønnbeger		MR, Nettet, Eikesdal,	Lauvtre	WEJ	LR	MQ 5905 2579	119
54	23.09.06	<i>Chroogomphus rutilus</i>	Rabarbrasopp		Ytre Bjørk		grA	grA	MQ 5739 3254	
	23.09.06	<i>Chroogomphus rutilus</i>	Rabarbrasopp		Ljåstranda		grA	grA	MQ 5725 2953	
	23.09.06	<i>Chroogomphus rutilus</i>	Rabarbrasopp		Ljåstranda		grA	grA	MQ 5737 2946	
	23.09.06	<i>Chroogomphus rutilus</i>	Rabarbrasopp		Fagerhjellen		grB	grB	MQ59690 25634	137
	23.09.06	<i>Chroogomphus rutilus</i>	Rabarbrasopp		Mardalen Nord		grE	grE+		
	24.09.06	<i>Chroogomphus rutilus</i>	Rabarbrasopp		Sørsiden av Sandoddtunellen	Bratt li m bjørk, selje, alm, hassel, furu	grF	grF		
55	23.09.06	<i>Clavulina cinerea</i>	Grå fingersopp		Ytre Bjørk		grA	grA	MQ 5734 3249	
	23.09.06	<i>Clavulina cinerea</i>	Grå fingersopp		Fagerhjellen		grB	grB	MQ59690 25634	137
56	23.09.06	<i>Clavulinopsis helvola*</i>	Gul småkøllesopp		MR, Nettet, Eikesdal, under Rangåfjellet	Graseng i alme-hassel-gråorskog	SL		MQ5912 2623	90
57	24.09.06	<i>Clitocybe gibba</i>	Sommertraktsopp		Sørsiden av Sandoddtunellen	Bratt li m bjørk, selje, alm, hassel, furu	grF	grF		
58	24.09.06	<i>Clitocybe lignatilis</i>	Vedtraktsopp	R	Sørsiden av Sandoddtunellen	Bratt li m bjørk, selje, alm, hassel, furu. På alm.	grF	grF		
	23.09.06	<i>Clitocybe lignatilis*</i>	Vedtraktsopp	R	MR, Nettet, Eikesdal, Mardalen Sør	Inne i veltet alkestamme	MG TS TP KG	MG	MQ556 283	100
59	23.09.06	<i>Clitocybe nebularis</i>	Puddertraktsopp		Ytre Bjørk		grA	grA	MQ 5734 3247	
	23.09.06	<i>Clitocybe nebularis</i>	Puddertraktsopp		Ljåstranda		grA	grA	MQ 5725 2953	
	24.09.06	<i>Clitocybe nebularis</i>	Puddertraktsopp		Torfinnstuggu	Hassel, alm, bjørk, or	grC	grC	MQ 57286 29573	119
	24.09.06	<i>Clitocybe nebularis</i>	Puddertraktsopp		Vike	Hassel ,gml.bjørk,or.	grC	grC	MQ 58083 34914	
	23.09.06	<i>Clitocybe nebularis</i>	Puddertraktsopp		Mardalen Nord		grE	grE+		
	24.09.06	<i>Clitocybe nebularis</i>	Puddertraktsopp		Sørsiden av Sandoddtunellen	Bratt li m bjørk, selje, alm, hassel, furu	grF	grF		
60	24.09.06	<i>Clitocybe odora</i>	Grønn anistraktsopp		Nord for Katthammaren		grD	grD	MQ 5729 2903	
61	23.09.06	<i>Clitopilus prunulus</i>	Melsopp		Ytre Bjørk		grA	grA	MQ 5734 3247	
	23.09.06	<i>Clitopilus prunulus</i>	Melsopp		Fagerhjellen		grB	grB	MQ59690 25634	137
	23.09.06	<i>Clitopilus prunulus</i>	Melsopp		Mardalen Nord		grE	grE+		
62	23.09.06	<i>Collybia acervata</i>	Knippeflathatt		Mardalen Nord		grE	grE+		
63	23.09.06	<i>Coniophora arida</i>	Gulbrun kjellersopp		MR, Nettet, Eikesdal, under Rangåfjellet	u hasselgrein hssl-furu-myske	FO	FO	MQ5934 2611	150
	23.09.06	<i>Coniophora arida</i>	Gulbrun kjellersopp		Fagerhjellen		grB	grB	MQ59690 25634	137

	Dato	Latinsk navn	Norsk navn	RL	Lokalitet	Habitat	Leg	Det	UTM	Hoh
64	24.09.06	<i>Coniophora olivacea</i>	Oliven tømmer-sopp		Sørsiden av Sandoddtunellen	Bratt li m bjørk, selje, alm, hassel, furu	grF	grF		
65	23.09.06	<i>Conocybe arrhenii</i>	Tosporet ringkjeglesopp		Mardalen Nord		grE	grE+		
66	23.09.06	<i>Coprinus atramentarius</i>	Grå blekksopp		Mardalen Nord		grE	grE+		
67	23.09.06	<i>Coprinus micaceus</i>	Glimmerblekksopp		Ljåstranda		grA	grA	MQ 5725 2953	
	23.09.06	<i>Coprinus micaceus</i>	Glimmerblekksopp		Ljåstranda		grA	grA	MQ 5738 2946	
	23.09.06	<i>Coprinus micaceus</i>	Glimmerblekksopp		Mardalen Nord		grE	grE+		
68	24.09.06	<i>Coprinus sp.</i>	Blekksopp sp		Torfinnstuggu	Hassel, alm, bjørk, or	grC	grC	MQ 57286 29573	119
69	23.09.06	<i>Corticiaceae**</i>			Under Rangåfjellet		THH	THH	MØ59222 26274	93
70	23.09.06	<i>Corticiaceae**</i>			Under Rangåfjellet		THH	THH	MQ59268 26320	117
71	23.09.06	<i>Corticiaceae**</i>			Under Rangåfjellet		THH	THH	MQ59455 26316	195
72	24.09.06	<i>Corticiaceae**</i>			Bjørskardet (Katthammaren)		THH	THH	MQ57499 31716	49
73	24.09.06	<i>Corticiaceae**</i>			Mardalen S		THH	THH	MQ56232 28104	76
74	24.09.06	<i>Cortinarius alboviolaceus</i>	Lysfiolett slørsopp		Sørsiden av Sandoddtunellen	Bratt li m bjørk, selje, alm, hassel, furu	grF	grF		
75	24.09.06	<i>Cortinarius anomalus</i>	Bjørkeslørsopp		Sørsiden av Sandoddtunellen	Bratt li m bjørk, selje, alm, hassel, furu	grF	grF		
76	24.06.09	<i>Cortinarius glaucopus cf.**</i>	Fibret slørsopp		Mardalen S		THH	THH	MQ56242 28152	72
77	23.09.06	<i>Cortinarius infractus</i>	Galleslørsopp		Ljåstranda		grA	grA	MQ 5733 2952	
78	24.09.06	<i>Cortinarius lucorum cf.</i>	Ospeslørsopp cf.		Nord for Katthammaren		grD	grD	MQ 5729 2903	
79	23.09.06	<i>Cortinarius mucifluus</i>	Lyngslørsopp		Ytre Bjørk		grA	grA	MQ 5734 3247	
80	23.09.06	<i>Cortinarius olearioides*</i>	Safranslørsopp	VU	MR, Nesset, Eikesdal, under Rangåfjellet	Rik hasselskog	FO	JBj	MQ5934 2612	
81	23.09.06	<i>Cortinarius pholideus</i>	Brunskjellet slørsopp		Mardalen Nord		grE	grE+		
82	23.09.06	<i>Cortinarius porfyropus var. largusoides</i>	Lillaflekket slørsopp		Ytre Bjørk		grA	grA	MQ 5734 3251	
83	24.09.06	<i>Cortinarius sulfurinus**</i>	Svovelslørsopp		Mardalen SØ		THH	THH	MQ56238 28088	94
84	23.09.06	<i>Cortinarius triumphans</i>	Kransslørsopp		Ytre Bjørk		grA	grA	MQ 5739 3254	
	23.09.06	<i>Cortinarius triumphans</i>	Kransslørsopp		Ljåstranda		grA	grA	MQ 5725 2953	
	24.09.06	<i>Cortinarius triumphans</i>	Kransslørsopp		Torfinnstuggu	Hassel, alm, bjørk, or	grC	grC	MQ 57286 29573	119
	24.09.06	<i>Cortinarius triumphans</i>	Kransslørsopp		Vike	Hassel ,gml.bjørk,or.	grC	grC	MQ 58083 34914	
	23.09.06	<i>Cortinarius triumphans</i>	Kransslørsopp		Mardalen Nord		grE	grE+		

	Dato	Latinsk navn	Norsk navn	RL	Lokalitet	Habitat	Leg	Det	UTM	Hoh
85	23.09.06	<i>Craterellus sinuosus</i>	Grå trompetsopp	DC	MR, Nettet, Eikesdal, Mardaln Sør	u hassel i hsl-furuskog	MG KG	MG KG	MQ5550 2238	126
	23.09.06	<i>Craterellus sinuosus</i>	Grå trompetsopp	DC	MR, Nettet, Eikesdal, Mardalen Sør	Under hassel i hassel-furuskog	MG KG	MG KG	MQ5550 2238	126
86	24.09.06	<i>Crepidotus applanatus</i>	Glatt muslingsopp		Torfinnstuggu	Hassel, alm, bjørk, or	grC	grC	MQ 57286 29573	119
	24.09.06	<i>Crepidotus applanatus</i>	Glatt muslingsopp		Katthammaren		THH	THH		
	24.09.06	<i>Crepidotus applanatus</i>	Glatt muslingsopp		Mardalen SØ		THH	THH		
	23.09.06	<i>Crepidotus applanatus</i> **	Glatt muslingsopp		Under Rangåfjellet		THH	THH	MQ59424 26258	189
87	23.09.06	<i>Crepidotus variabilis/applanatus</i> *	Glassmuslingsopp		MR, Nettet, Eikesdal, Ljåstranda	Ospleger	PL JBJ	GMJ PL JBJ	MQ 5739 2943	
	23.09.06	<i>Crepidotus variabilis/applanatus</i> *	Glassmuslingsopp		MR, Nettet, Eikesdal, under Rangåfjellet	Osp, hassel, bjørk, furu, or...	MH	JBJ	MQ594 264	160
88	23.09.06	<i>Cyathus striatus</i>	Stripebrødkorg		Ytre Bjørk		grA	grA	MQ 5739 3254	
	23.09.06	<i>Cyathus striatus</i> *	Stripebrødkorg		MR, Nettet, Eikesdal, Mardalen Sør	Morken ved i hassel-furuskog	MG		MQ5550 2238	
	23.09.06	<i>Cyathus striatus</i> *	Stripebrødkorg		MR, Nettet, Eikesdal, Ytre Bjørk		CL	CL	MQ5734 3251	
89	23.09.06	<i>Cystoderma amianthinum</i>	Okergul grynhatt		Mardalen Nord		grE	grE+		
90	22.09.06	<i>Cystoderma terreii</i>	Sinobergrynhatt		Eikesdal					
91	23.09.06	<i>Daedaleopsis confragosa</i>	Teglkjuka		Ytre Bjørk		grA	grA	MQ 5734 3247	
	24.09.06	<i>Daedaleopsis confragosa</i>	Teglkjuka		Nord for Katthammaren		grD	grD	MQ 5727 2904	
	24.09.06	<i>Daedaleopsis confragosa</i>	Teglkjuka		Torfinnstuggu	Hassel, alm, bjørk, or	grC	grC	MQ 57286 29573	119
	23.09.06	<i>Daedaleopsis confragosa</i>	Teglkjuka		Mardalen Nord		grE	grE+		
	24.09.06	<i>Daedaleopsis confragosa</i>	Teglkjuka		Sørsiden av Sandoddtunellen	Bratt li m bjørk, selje, alm, hassel, furu. På selje.	grF	grF		
	23.09.06	<i>Daedaleopsis confragosa</i>	Teglkjuka		MR, Nettet, Eikesdal, Ljåstranda	På død, stående selje	GMJ	GMJ	MQ5734 3245	
	23.09.06	<i>Daedaleopsis confragosa</i>	Teglkjuka		MR, Nettet, Eikesdal, Ytre Bjørk	På ospelæger	GMJ	GMJ	MQ5737 3253	
	23.09.06	<i>Daedaleopsis confragosa</i>	Teglkjuka		Ytre Bjørk		grA	grA	MQ 5734 3251	
	23.09.06	<i>Daedaleopsis confragosa</i>	Teglkjuka		Under Rangåfjellet		THH	THH		
	24.09.06	<i>Daedaleopsis confragosa</i>	Teglkjuka		Katthammaren		THH	THH		
	24.09.06	<i>Daedaleopsis confragosa</i>	Teglkjuka		Mardalen SØ		THH	THH		
92	23.09.06	<i>Daedaleopsis confragosa</i> *	Teglkjuka		MR, Nettet, Eikesdal, under Rangåfjellet	Rik hasselskog med mange styva almer. På knekt hasselstamme	AM	AM	MQ5937 2613	113
93	23.09.06	<i>Daldinia childiae</i>	Beltekullsopp		Mardalen Nord		grE	grE+		

	Dato	Latinsk navn	Norsk navn	RL	Lokalitet	Habitat	Leg	Det	UTM	Hoh
94	23.09.06	<i>Datronia mollis</i>	Skorpekjuka		MR, Nesset, Eikesdal, Mardalen Sør	På død grein av bjørk	TP	LR	MQ5551 2837	141
	22.09.06	<i>Datronia mollis</i>	Skorpekjuka		Mardalen		LR	LR		
	23.09.06	<i>Datronia mollis</i>	Skorpekjuka		Ytre Bjørk		grA	grA	MQ 5734 3247	
	23.09.06	<i>Datronia mollis</i>	Skorpekjuka		Mardalen Nord		grE	grE+		
	24.09.06	<i>Datronia mollis</i>	Skorpekjuka		Sørsiden av Sandoddtunellen	Bratt li m bjørk, selje, alm, hassel, furu	grF	grF		
	24.09.06	<i>Datronia mollis</i>	Skorpekjuka		Mardalen SØ		THH	THH		
95	23.09.06	<i>Dendrothele sp.**</i>	(Barksopp)		Under Rangåfjellet		THH	THH	MQ59449 26260	202
96	23.09.06	<i>Dentipellis fragilis*</i>	Piggskorpe	VU	Nesset, Eikesdal, under Rangåfjellet	På hassel i hasselskog	MH	LR	MQ594 264	160
	23.09.06	<i>Dentipellis fragilis**</i>	Piggskorpe	VU	Under Rangåfjellet		THH	THH	MQ59153 26256	93
97	23.09.06	<i>Dichomitus campestris</i>	Hasselkjuka		Ljåstranda		grA	grA	MQ 5742 2948	
	23.09.06	<i>Dichomitus campestris</i>	Hasselkjuka		Ljåstranda		grA	grA	MQ 5742 2948	
	23.09.06	<i>Dichomitus campestris</i>	Hasselkjuka		Mardalen Nord		grE	grE+		
	23.09.06	<i>Dichomitus campestris*</i>	Hasselkjuka		MR,Nesset, Eikesdal, Ljåstranda	Død hasselstamme	PL JBJ	PL JBJ	MQ5742 2948	
	23.09.06	<i>Dichomitus campestris*</i>	Hasselkjuka		MR,Nesset, Eikesdal, Mardalen Nord	Hassel, edellauvskog	HKJ	LR	MQ556 292	70
98	23.09.06	<i>Eichleriella deglubens cf.**</i>	Taggskinn		Under Rangåfjellet		THH	THH	MQ59444 26285	191
99	23.09.06	<i>Entoloma euchroum*</i>	Indigorødiskivesopp	NT	MR,Nesset, Eikesdal, under Rangåfjellet	Rik hasselskog med styva alm, på råtten hasselstubbe	AM	GG	MQ5937 2613	113
100	24.09.06	<i>Entoloma nidorosum</i>	Lutrødiskivesopp		Vike	Hassel ,gml.bjørk,or.	grC	grC	MQ 58083 34914	
	24.09.06	<i>Entoloma nidorosum</i>	Lutrødiskivesopp		Sørsiden av Sandoddtunellen	Bratt li m bjørk, selje, alm, hassel, furu	grF	grF		
101	24.09.06	<i>Entoloma rhodopolium var. nidorosum</i>	Lutrødiskivesopp		Nord for Katthammaren		grD	grD	MQ 5727 2904	
102	22.09.06	<i>Fomes fomentarius</i>	Knuskkjuka		Mardalen		LR	LR		
	23.09.06	<i>Fomes fomentarius</i>	Knuskkjuka		Ytre Bjørk		grA	grA	MQ 5734 3251	
	23.09.06	<i>Fomes fomentarius</i>	Knuskkjuka		Under Rangåfjellet		THH	THH		
	24.09.06	<i>Fomes fomentarius</i>	Knuskkjuka		Nord for Katthammaren		grD	grD	MQ 5727 2904	
	23.09.06	<i>Fomes fomentarius</i>	Knuskkjuka		Fagerhjellen		grB	grB	MQ59690 25634	137
	24.09.06	<i>Fomes fomentarius</i>	Knuskkjuka		Torfinnstuggu	Hassel, alm, bjørk, or	grC	grC	MQ 57286 29573	119
	23.09.06	<i>Fomes fomentarius</i>	Knuskkjuka		Mardalen Nord		grE	grE+		

	Dato	Latinsk navn	Norsk navn	RL	Lokalitet	Habitat	Leg	Det	UTM	Hoh
	24.09.06	<i>Fomes fomentarius</i>	Knuskkjuka		Sørsiden av Sandoddtunellen	Bratt li m bjørk, selje, alm, hassel, furu. På bjørk.	grF	grF		
	24.09.06	<i>Fomes fomentarius</i>	Knuskkjuka		Katthammaren		THH	THH		
	24.09.06	<i>Fomes fomentarius</i>	Knuskkjuka		Mardalen SØ		THH	THH		
103	22.09.06	<i>Fomitopsis pinicola</i>	Rødrandkjuka		Mardalen		LR	LR		
	23.09.06	<i>Fomitopsis pinicola</i>	Rødrandkjuka		MR,Neset, Eikesdal, under Rangåfjellet	På bjørk	MH	LR	MQ594 264	160
	23.09.06	<i>Fomitopsis pinicola</i>	Rødrandkjuka		Ytre Bjørk		grA	grA	MQ 5734 3251	
	23.09.06	<i>Fomitopsis pinicola</i>	Rødrandkjuka		Under Rangåfjellet		THH	THH		
	24.09.06	<i>Fomitopsis pinicola</i>	Rødrandkjuka		Mardalen SØ		THH	THH		
	24.09.06	<i>Fomitopsis pinicola</i>	Rødrandkjuka		Nord for Katthammaren		grD	grD	MQ 5729 2903	
	23.09.06	<i>Fomitopsis pinicola</i>	Rødrandkjuka		Fagerhjellen		grB	grB	MQ59690 25634	137
	24.09.06	<i>Fomitopsis pinicola</i>	Rødrandkjuka		Torfinnstuggu	Hassel, alm, bjørk, or	grC	grC	MQ 57286 29573	119
104	23.09.06	<i>Fuligo septica</i>	Trollsmør		Fagerhjellen		grB	grB	MQ59690 25634	137
	24.09.06	<i>Fuligo septica</i>	Trollsmør		Torfinnstuggu	Hassel, alm, bjørk, or	grC	grC	MQ 57286 29573	119
105	23.09.06	<i>Galerina marginata</i>	Flatklokkehatt		Ytre Bjørk		grA	grA	MQ 5734 3249	
	23.09.06	<i>Galerina marginata</i>	Flatklokkehatt		Ljåstranda		grA	grA	MQ 5725 2953	
	24.09.06	<i>Galerina marginata</i>	Flatklokkehatt		Nord for Katthammaren		grD	grD	MQ 5729 2903	
106	24.09.06	<i>Galerina sp.</i>	Klokkehatt		Torfinnstuggu	Hassel, alm, bjørk, or	grC	grC	MQ 57286 29573	119
107	22.09.06	<i>Ganoderma applanatum</i>	Flatkjuka		Neset, Eikesdal, Hestneset	Osp?	WEJ	JBj		
	23.09.06	<i>Ganoderma applanatum</i>	Flatkjuka		Ytre Bjørk		grA	grA	MQ 5734 3249	
	23.09.06	<i>Ganoderma applanatum</i>	Flatkjuka		Ljåstranda		grA	grA	MQ 5733 2952	
	23.09.06	<i>Ganoderma applanatum</i>	Flatkjuka		Under Rangåfjellet		THH	THH		
	24.09.06	<i>Ganoderma applanatum</i>	Flatkjuka		Mardalen SØ		THH	THH		
	24.09.06	<i>Ganoderma applanatum</i>	Flatkjuka		Torfinnstuggu	Hassel, alm, bjørk, or	grC	grC	MQ 57286 29573	119
108	23.09.06	<i>Geastrum triplex</i>	Prestejordstjerne	VU	Ljåstranda		grA	grA	MQ 5733 2941	
	24.09.06	<i>Geastrum triplex</i>	Prestejordstjerne	VU	Nord for Katthammaren		grD	grD	MQ 5727 2901	
	23.09.06	<i>Geastrum triplex*</i>	Prestejordstjerne	VU	MR, Neset, Eikesdal, Ljåstranda	På marka i edellauvskog	JBj m. fl.	THH	MQ5733 2941	
	24.09.06	<i>Geastrum triplex*</i>	Prestejordstjerne	VU	MR, Neset, Eikesdal, nord for Katthammaren	På marka i hasselskog	CL,PL JBj	CL,PL JBj	MQ5727 2901	
109	23.09.06	<i>Geoglossum cf. fallax*</i>	Skjelljordtunge	DC	MR, Neset, Eikesdal, under Rangåfjellet	Beitemark med mye mose, urter (fjellmarikåpe,villjord bær, legeberonika m.m.) og gras	AM	JBj	MQ5891 2618	63

	Dato	Latinsk navn	Norsk navn	RL	Lokalitet	Habitat	Leg	Det	UTM	Hoh
110	23.09.06	<i>Gloeophyllum sepiarium</i>	Vedmusling		Under Rangåfjellet		THH	THH		
	24.09.06	<i>Gloeophyllum sepiarium</i>	Vedmusling		Mardalen SØ		THH	THH		
111	24.09.06	<i>Gloeoporus dichrous</i>	Tofargekjuke		Mardalen SØ		THH	THH		
112	23.09.06	<i>Gloiothele citrina</i>	Gul barksopp		MR, Nettet, Eikesdal, under Rangåfjellet	På ospelåg i rik lauvskog	FO	FO	MQ5924 2626	
	23.09.06	<i>Gloiothele citrina cf.**</i>	Gul barksopp		Under Rangåfjellet		THH	THH	MQ59153 26256	93
113	23.09.06	<i>Gomphidius glutinosus</i>	Sleipsopp		Fagerhjellen		grB	grB	MQ59690 25634	137
114	23.09.06	<i>Gymnopilus sapineus</i>	Fregnebittersopp		Mardalen Nord		grE	grE+		
	23.09.06	<i>Gymnopilus sapineus</i>	Fregnebittersopp		Fagerhjellen		grB	grB	MQ59690 25634	137
115	23.09.06	<i>Gyromitra infula</i>	Bispelue		Ytre Bjørk		grA	grA	MQ 5734 3247	
116	23.09.06	<i>Hapalopilus nidulans</i>	Kanelkjuke		Ytre Bjørk		grA	grA	MQ 5734 3249	
	23.09.06	<i>Hapalopilus nidulans</i>	Kanelkjuke		Ljåstranda		grA	grA	MQ 5737 2946	
	23.09.06	<i>Hapalopilus nidulans*</i>	Kanelkjuke		MR, Nettet, Eikesdal, Ljåstranda	På seljelæger	GMJ	GMJ	MQ5734 3249	
117	23.09.06	<i>Hapalopilus salmonicolor**</i>	Laksekjuke	NT	Under Rangåfjellet		THH	THH	MQ59057 26167	89
118	24.09.06	<i>Haploporus odorus</i>	Nordlig aniskjuke	EN	Sørsiden av Sandoddtunnelen	Bratt li m bjørk, selje, alm, hassel, furu. På selje.	grF	grF	MQ 5742,3010	90 m
	22.09.06	<i>Haploporus odorus*</i>	Nordlig aniskjuke	EN	Mardalen		LR	LR		
	22.09.06	<i>Haploporus odorus*</i>	Nordlig aniskjuke	EN	MR, Nettet, Eikesdal, skråninga like før Sandoddtunnelen	På brukken, levende selje	KG	KG	MQ5742 3010	90
119	24.09.06	<i>Helvella lacunosa</i>	Mørk høstmorkel		Torfinnstuggu	Hassel, alm, bjørk, or	grC	grC	MQ 57286 29573	119
120	23.09.06	<i>Helvella macropus</i>	Lodden begermorkel		Mardalen Nord		grE	grE+		
121	23.09.06	<i>Henningsomyces puber</i>		NT	Ytre Bjørk		grA	grA	MQ 5736 3246	
	23.09.06	<i>Henningsomyces puber*</i>	(utan norsk namn) Har utstående, greina hår som på fig 241 i NM	NT	MR, Nettet, Eikesdal, Ytre Bjørk	På morken osp	JBj	JBj	MQ5736 3246	
122	23.09.06	<i>Heterobasidion annosum</i>	Rotkjuke		MR, Nettet, Eikesdal, Mardalen Sør	Død furu, or, blåbær	KG	KG	MQ560 284	50
	24.09.06	<i>Heterobasidium annosum cf.</i>	Rotkjuke		Mardalen SØ		THH	THH		
123	23.09.06	<i>Hydnellum caeruleum*</i>	Blå brunpigg		MR, Nettet, Eikesdal, Mardalen Sør	Furu og hassel	KG	TS MG	MQ5557 2841	122
124	23.09.06	<i>Hydnum repandum</i>	Blek piggsopp		Ljåstranda		grA	grA	MQ 5733 2952	
	23.09.06	<i>Hydnum repandum</i>	Blek piggsopp		Fagerhjellen		grB	grB	MQ59690 25634	137

	Dato	Latinsk navn	Norsk navn	RL	Lokalitet	Habitat	Leg	Det	UTM	Hoh
125	23.09.06	<i>Hydnum rufescens</i>	Rødgul piggsopp		Ytre Bjørk		grA	grA	MQ 5736 3246	
	23.09.06	<i>Hydnum rufescens</i>	Rødgul piggsopp		Ljåstranda		grA	grA	MQ 5725 2953	
	23.09.06	<i>Hydnum rufescens</i>	Rødgul piggsopp		Fagerhjellen		grB	grB	MQ59690 25634	137
	24.09.06	<i>Hydnum rufescens</i>	Rødgul piggsopp		Torfinnstuggu	Hassel, alm, bjørk, or	grC	grC	MQ 57286 29573	119
126	23.09.06	<i>Hygrocybe chlorophana</i>	Gul vokssopp		MR, Nettet, Eikesdal, Digerura	I rik grasmark	WEJ	WEJ	MQ6196 2448	119
127	23.09.06	<i>Hygrocybe conica</i>	Kjeglevokssopp		Ljåstranda		grA	grA	MQ 5733 2952	
	24.09.06	<i>Hygrocybe conica</i>	Kjeglevokssopp		Nord for Katthammaren		grD	grD	MQ 5727 2904	
	24.09.06	<i>Hygrocybe conica</i>	Kjeglevokssopp		Sørsiden av Sandoddtunellen	Bratt li m bjørk, selje, alm, hassel, furu	grF	grF		
128	23.09.06	<i>Hygrocybe miniata</i> *	Liten mønjevokssopp		MR, Nettet, Eikesdal, under Rangåfjellet, ved skytebanen	Beitemark med mye mose, urter (fjellmarikåpe, markjor dbær, legeveronika m.m.) og gras	AM	JBj	MQ5891 2618	63
129	23.09.06	<i>Hygrocybe nitrata</i>	Lutvokssopp		Ytre Bjørk		grA	grA	MQ 5734 3247	
130	24.09.06	<i>Hygrocybe pratensis</i>	Engvokssopp		Sørsiden av Sandoddtunellen	Bratt li m bjørk, selje, alm, hassel, furu	grF	grF		
131	23.09.06	<i>Hygrocybe turunda</i> *	Mørkskjellet vokssopp	NT	MR, Nettet, Eikesdal, under Rangåfjellet, v skytebanen	Beitemark med mye mose, urter (fjellmarikåpe, markjor dbær, legeveronika m.m.) og gras	AM	JBj	MQ5891 2618	63
132	24.09.06	<i>Hygrocybe virginea</i>	Kritt vokssopp		Sørsiden av Sandoddtunellen	Bratt li m bjørk, selje, alm, hassel, furu	grF	grF		
	23.09.06	<i>Hygrocybe virginea</i>	Kritt vokssopp		Ljåstranda		grA	grA	MQ 5733 2952	
133	23.09.06	<i>Hygrophoropsis aurantiaca</i>	Falsk kantarell		Ljåstranda		grA	grA	MQ 5725 2953	
	23.09.06	<i>Hygrophoropsis aurantiaca</i>	Falsk kantarell		Fagerhjellen		grB	grB	MQ59690 25634	137
134	23.09.06	<i>Hygrophorus olivaceoalbus</i>	Olivenbrun vokssopp		Fagerhjellen		grB	grB	MQ59690 25634	137
135	24.09.06	<i>Hymenochaete cinnamomea</i>	Kanelbroddsopp		Sørsiden av Sandoddtunellen	Bratt li m bjørk, selje, alm, hassel, furu	grF	grF		
	23.09.06	<i>Hymenochaete cinnamomea</i> **	Kanelbroddsopp		Under Rangåfjellet		THH	THH	MQ59405 26169	159
136	24.09.06	<i>Hymenochaete tabacina</i>	Tobakkbroddsopp		Sørsiden av Sandoddtunellen	Bratt li m bjørk, selje, alm, hassel, furu. På selje.	grF	grF	MQ 5734,3015	51 m

	Dato	Latinsk navn	Norsk navn	RL	Lokalitet	Habitat	Leg	Det	UTM	Hoh
137	23.09.06	<i>Hymenochaete ulmicola</i>			Ljåstranda		grA	grA	MQ 5738 2942	
	23.09.06	<i>Hymenochaete ulmicola</i> *	”Almebroddsopp”		MR, Nesset, Eikesdal, Mardalen Sør	På grovbarket alm i nordvest	JTK			
	24.09.06	<i>Hymenochaete ulmicola</i> **			Mardalen SØ		THH	THH	MQ56209 28024	123
138	23.09.06	<i>Hyphoderma puberum</i> *	(uten norsk navn)		MR, Nesset, Eikesdal, under Rangåfjellet	På hassel i rik hasselskog	FO	FO	MQ5937 2614	
139	23.09.06	<i>Hyphodontia arguta</i> cf.**			Under Rangåfjellet		THH	THH	MQ59222 26274	93
140	23.09.06	<i>Hyphodontia</i> sp.**			Under Rangåfjellet		THH	THH	MQ59444 26285	191
141	23.09.06	<i>Hypholoma fasciculare</i>	Besk svovelsopp		Ytre Bjørk		grA	grA	MQ 5739 3254	
	23.09.06	<i>Hypholoma fasciculare</i>	Besk svovelsopp		Ljåstranda		grA	grA	MQ 5725 2953	
142	23.09.06	<i>Hypholoma lateritium</i>	Teglrød svovelsopp		Mardalen Nord		grE	grE+		
	24.09.06	<i>Hypholoma lateritium</i>	Teglørød svovelsopp		Sørsiden av Sandoddtunellen	Bratt li m bjørk, selje, alm, hassel, furu	grF	grF		
143	22.09.06	<i>Hypocrea pulvinata</i>	Kjukeputesopp		Mardalen		LR	LR		
144	23.09.06	<i>Hypoxylon multifforme</i>	Bjørkekullsopp		Ljåstranda		grA	grA	MQ 5739 2943	
	23.09.06	<i>Hypoxylon multifforme</i>	Bjørkekullsopp		Fagerhjellen		grB	grB	MQ59690 25634	137
145	24.09.06	<i>Hypoxylon vogesiacum</i> **	Almekullsopp	VU	Katthammaren		THH	THH	MQ57248 29475	41
146	23.09.06	<i>Inocybe geophylla</i>	Silketrevlesopp		Ytre Bjørk		grA	grA	MQ 5734 3247	
	23.09.06	<i>Inocybe geophylla</i>	Silketrevlesopp		Ljåstranda		grA	grA	MQ 5725 2953	
147	23.09.06	<i>Inonotus obliquus</i>	Kreftkjuke		Ljåstranda		grA	grA	MQ 5734 2949	
	23.09.06	<i>Inonotus obliquus</i>	Kreftkjuke		Fagerhjellen		grB	grB	MQ59690 25634	137
	23.09.06	<i>Inonotus obliquus</i>	Kreftkjuke		Under Rangåfjellet		THH	THH		
	24.09.06	<i>Inonotus obliquus</i>	Kreftkjuke		Katthammaren		THH	THH		
	24.09.06	<i>Inonotus obliquus</i>	Kreftkjuke		Mardalen SØ		THH	THH		
	24.09.06	<i>Inonotus obliquus</i>	Kreftkjuke		Torfinnstuggu	Hassel, alm, bjørk, or	grC	grC	MQ 57286 29573	119
	24.09.06	<i>Inonotus obliquus</i>	Kreftkjuke		Sørsiden av Sandoddtunellen	Bratt li m bjørk, selje, alm, hassel, furu. På bjørk.	grF	grF		
148	23.09.06	<i>Inonotus radiatus</i>	Orekjuke		MR, Nesset, Eikesdal, Mardalen Sør	På gråor i hassel-furuskog	MG TS	MG TS	MQ556 283	100
	23.09.06	<i>Inonotus radiatus</i>	Orekjuke		Under rangåfjellet		THH	THH		
	24.09.06	<i>Inonotus radiatus</i>	Orekjuke		Katthammaren		THH	THH		
	24.09.06	<i>Inonotus radiatus</i>	Orekjuke		Mardalen SØ		THH	THH		
149	24.09.06	<i>Junghuhnia nitida</i>	Glanskjuke		Torfinnstuggu	Hassel, alm, bjørk, or	grC	grC	MQ 57286 29573	119

	Dato	Latinsk navn	Norsk navn	RL	Lokalitet	Habitat	Leg	Det	UTM	Hoh
150	23.09.06	<i>Kavinia himantia</i>	Narrepiggsopp	NT	MR, Nettet, Eikesdal, under Rangåfjellet	På hassel på bakken i hasselskog	FO	FO THH	MQ5924 2626	
	24.09.06	<i>Kavinia himantia</i>	Narrepiggsopp	NT	Katthammaren		THH	THH		
	24.09.06	<i>Kavinia himantia</i>	Narrepiggsopp	NT	Mardalen SØ		THH	THH		
	23.09.06	<i>Kavinia himantia*</i>	Narrepiggsopp	NT	MR, Nettet, Eikesdal, Ljåstranda	På morken hasselgrein	GMJ	GMJ	MQ5733 2953	
	23.09.06	<i>Kavinia himantia**</i>	Narrepiggsopp	NT	Under Rangåfjellet		THH	THH	MQ59455 26316	195
151	23.09.06	<i>Laccaria amethystina</i>	Ametystsopp		Ytre Bjørk		grA	grA	MQ 5736 3246	
	23.09.06	<i>Laccaria amethystina</i>	Ametystsopp		Ljåstranda		grA	grA	MQ 5725 2953	
	24.09.06	<i>Laccaria amethystina</i>	Ametystsopp		Nord for Katthammaren		grD	grD	MQ 5727 2904	
	24.09.06	<i>Laccaria amethystina</i>	Ametystsopp		Torfinnstuggu	Hassel, alm, bjørk, or	grC	grC	MQ 57286 29573	119
	24.09.06	<i>Laccaria amethystina</i>	Ametystsopp		Vike	Hassel ,gml.bjørk,or.	grC	grC	MQ 58083 34914	
152	24.09.06	<i>Laccaria laccata</i>	Vanlig lakssopp		Nord for Katthammaren		grD	grD	MQ 5729 2903	
153	23.09.06	<i>Lactarius pyrogalus</i>	Hasselriske		Ytre Bjørk		grA	grA	MQ 5736 3246	
154	24.09.06	<i>Lactarius aurantiacus</i>	Branngul riske		Nord for Katthammaren		grD	grD	MQ 5727 2904	
	24.09.06	<i>Lactarius aurantiacus</i>	Branngul riske		Vike	Hassel ,gml.bjørk,or.	grC	grC	MQ 58083 34914	
	23.09.06	<i>Lactarius aurantiacus</i>	Branngul riske		Mardalen Nord		grE	grE+		
155	23.09.06	<i>Lactarius badiosanguineus</i>	Svartriske		Fagerhjellen		grB	grB	MQ59690 25634	137
156	23.09.06	<i>Lactarius deliciosus</i>	Furumatriske		Fagerhjellen		grB	grB	MQ59690 25634	137
	23.09.06	<i>Lactarius deliciosus</i>	Furumatriske		Mardalen Nord		grE	grE+		
157	23.09.06	<i>Lactarius fuliginosus</i>	Røykriske		Mardalen Nord		grE	grE+		
	24.09.06	<i>Lactarius fuliginosus</i>	Røykriske		Nord for Katthammaren		grD	grD	MQ 5729 2903	
158	23.09.06	<i>Lactarius lilacinus</i>	Lillariske		Mardalen Nord		grE	grE+		
159	23.09.06	<i>Lactarius pyrogalus</i>	Hasselriske		Ytre Bjørk		grA	grA	MQ 5734 3247	
	23.09.06	<i>Lactarius pyrogalus</i>	Hasselriske		Ljåstranda		grA	grA	MQ 5725 2953	
	24.09.06	<i>Lactarius pyrogalus</i>	Hasselriske		Torfinnstuggu	Hassel, alm, bjørk, or	grC	grC	MQ 57286 29573	119
	23.09.06	<i>Lactarius pyrogalus</i>	Hasselriske		Mardalen Nord		grE	grE+		
	24.09.06	<i>Lactarius pyrogalus</i>	Hasselriske		Sørsiden av Sandoddtunellen	Bratt li m bjørk, selje, alm, hassel, furu	grF	grF		
160	23.09.06	<i>Lactarius torminosus</i>	Skjeggriske		Ytre Bjørk		grA	grA	MQ 5734 3247	
	24.09.06	<i>Lactarius torminosus</i>	Skjeggriske		Sørsiden av Sandoddtunellen	Bratt li m bjørk, selje, alm, hassel, furu	grF	grF		
161	24.09.06	<i>Lactarius vellereus</i>	Lodden hvitriske		Nord for Katthammaren		grD	grD	MQ 5729 2903	
	23.09.06	<i>Lactarius vellereus</i>	Lodden hvitriske		Ytre Bjørk		grA	grA	MQ 5736 3246	

	Dato	Latinsk navn	Norsk navn	RL	Lokalitet	Habitat	Leg	Det	UTM	Hoh
	23.09.06	<i>Lactarius vellereus</i>	Lodden hvitriske		Ljåstranda		grA	grA	MQ 5725 2953	
162	23.09.06	<i>Lactarius vietus</i>	Gråriske		Mardalen Nord		grE	grE+		
163	22.09.06	<i>Laeticorticium roseum</i>	Blekrosa barksopp		MR, Nettet, Eikesdal, Mardalen		LR	LR		
	23.09.06	<i>Laeticorticium roseum</i>	Blekrosa barksopp		Ytre Bjørk		grA	grA	MQ 5734 3251	
164	24.09.06	<i>Leccinum aurantiacum</i>	Ospeskrubb		Torfinnstuggu	Hassel, alm, bjørk, or	grC	grC	MQ 57286 29573	119
	23.09.06	<i>Leccinum aurantiacum</i>	Ospeskrubb		Ytre Bjørk		grA	grA	MQ 5734 3247	
	24.09.06	<i>Leccinum aurantiacum</i>	Ospeskrubb		Nord for Katthammaren		grD	grD	MQ 5729 2903	
	23.09.06	<i>Leccinum aurantiacum</i>	Ospeskrubb		Mardalen Nord		grE	grE+		
165	23.09.06	<i>Leccinum scabrum</i>	Brunskrubb		Ytre Bjørk		grA	grA	MQ 5734 3247	
	23.09.06	<i>Leccinum scabrum</i>	Brunskrubb		Ljåstranda		grA	grA	MQ 5733 2952	
	24.09.06	<i>Leccinum scabrum</i>	Brunskrubb		Torfinnstuggu	Hassel, alm, bjørk, or	grC	grC	MQ 57286 29573	119
166	23.09.06	<i>Leccinum versipelle</i>	Rødskrubb		Ljåstranda		grA	grA	MQ 5733 2952	
167	23.09.06	<i>Lentinellus ursinus*</i>	Filtsagsopp		MR, Nettet, Eikesdal, under Rangåfjellet	Rik hasselskog med mange styva almer	AM	THH	MQ5933 2621	
168	23.09.06	<i>Lentinellus vulpinus</i>	Rynkesagsopp	NT	Mardalen Nord		grE	grE+		
	23.09.06	<i>Lentinellus vulpinus*</i>	Rynkesagsopp	NT	MR, Nettet, Eikesdal, Mardalen Nord	Edellauvskog, alm, hassel	MF	AM	MQ551 285	140
	23.09.06	<i>Lentinellus vulpinus*</i>	Rynkesagsopp	NT	MR, Nettet, Eikesdal, Mardalen Sør	I kvisthol på styva alm	KG	THH	MQ5537 2825	136
169	23.09.06	<i>Lentinus conchatus</i>	Stor lærhatt		Under Rangåfjellet		THH	THH		
	24.09.06	<i>Lentinus conchatus</i>	Stor lærhatt		Mardalen SØ		THH	THH		
170	23.09.06	<i>Lenzites betulina</i>	Bjørkemusling		MR, Nettet, Eikesdal, Mardalen Sør	På bjørk i hassel-furuskog	TS	TS cLR	MQ554 283	
	23.09.06	<i>Lenzites betulina</i>	Bjørkemusling		MR, Nettet, Eikesdal, Ljåstranda	På ospelæger	GMJ	GMJ	MQ5738 2946	
	23.09.06	<i>Lenzites betulina</i>	Bjørkemusling		Under Rangåfjellet		THH	THH		
	23.09.06	<i>Lenzites betulina</i>	Bjørkemusling		Ljåstranda		grA	grA	MQ 5738 2942	
	24.09.06	<i>Lenzites betulina</i>	Bjørkemusling		Torfinnstuggu	Hassel, alm, bjørk, or	grC	grC	MQ 57286 29573	119
171	23.09.06	<i>Lepiota cortinarius</i>	Slørparasollsopp	VU	Ljåstranda		grA	grA	MQ 5738 2946	
	23.09.06	<i>Lepiota cortinarius*</i>	Slørparasollsopp	VU	MR, Nettet, Eikesdal, Ljåstranda	På marka i edellauvskog	PL	PL JBJ	MQ5725 2953	
172	23.09.06	<i>Lepiota fulvella*</i>	Rustbrun parasollsopp	NT	MR, Nettet, Eikesdal, skråninga like før Sandoddtunnelen	Hassel, alm, korsved, bjørk, urete skråning	TP	JBJ	MQ5735 3001	61
173	24.09.06	<i>Lepiota sp.</i>	Parasollsopp		Torfinnstuggu	Hassel, alm, bjørk, or	grC	grC	MQ 57286 29573	119
174	23.09.06	<i>Lepista nuda</i>	Blå ridderhatt		Ljåstranda		grA	grA	MQ 5737 2946	
	24.09.06	<i>Lepista nuda</i>	Blå ridderhatt		Sørsiden av Sandoddtunnelen	Bratt li m bjørk, selje, alm, hassel, furu	grF	grF		

	Dato	Latinsk navn	Norsk navn	RL	Lokalitet	Habitat	Leg	Det	UTM	Hoh
175	23.09.06	<i>Leucopaxillus paradoxus</i>	-	EN	Ljåstranda		grA	grA	MQ 5734 2949	
	23.09.06	<i>Leucopaxillus paradoxus*</i>	”Kremfarget traktmusserong”	EN	MR, Nesset, Eikesdal, Ljåstranda NB! Altså annet sted enn Fagerhjellen!	På marka i edellauvskog	JBj m.fl.	JBj m.fl.	MQ5734 2949	
176	23.09.06	<i>Lycogala epidendum</i>	Ulvemelk		Ytre Bjørk		grA	grA	MQ 5734 3247	
	24.09.06	<i>Lycogala epidendum</i>	Ulvemelk		Torfinnstuggu	Hassel, alm, bjørk, or	grC	grC	MQ 57286 29573	119
	24.09.06	<i>Lycogala epidendum</i>	Ulvemelk		Torfinnstuggu	Hassel, alm, bjørk, or	grC	grC	MQ 57286 29573	119
	24.09.06	<i>Lycogala epidendum</i>	Ulvemelk		Vike	Hassel ,gml.bjørk,or.	grC	grC	MQ 58083 34914	
	23.09.06	<i>Lycogala epidendum</i>	Ulvemelk		Mardalen Nord		grE	grE+		
	24.09.06	<i>Lycogala epidendum</i>	Ulvemelk		Sørsiden av Sandoddtunellen	Bratt li m bjørk, selje, alm, hassel, furu	grF	grF		
177	24.09.06	<i>Lycoperdon echinatum</i>	Piggsvinrøyksopp	VU	Katthammaren		THH	THH		
	24.09.06	<i>Lycoperdon echinatum</i>	Piggsvinrøyksopp	VU	Nord for Katthammaren		grD	grD	MQ 5729 2903	
	23.09.06	<i>Lycoperdon echinatum*</i>	Piggsvinrøyksopp	VU	MR, Nesset, Eikesdal, Ljåstranda	På marka i edellauvskog	grA	grA	MQ5734 2949	
	24.09.06	<i>Lycoperdon echinatum*</i>	Piggsvinrøyksopp	VU	MR, Nesset, Eikesdal, nord for Katthammaren	På marka i edellauvskog	CL,PL JBj	CL,PL JBj	MQ5729 2903	
	23.09.06	<i>Lycoperdon echinatum**</i>	Piggsvinrøyksopp	VU	Under Rangåfjellet		THH	THH	MQ 59471 26292	227
178	24.09.06	<i>Lycoperdon perlatum</i>	Vorterøyksopp		Torfinnstuggu	Hassel, alm, bjørk, or	grC	grC	MQ 57286 29573	119
	23.09.06	<i>Lycoperdon perlatum</i>	Vorterøyksopp		Mardalen Nord		grE	grE+		
	24.09.06	<i>Lycoperdon perlatum</i>	Vorterøyksopp		Sørsiden av Sandoddtunellen	Bratt li m bjørk, selje, alm, hassel, furu	grF	grF		
	23.09.06	<i>Lycoperdon perlatum</i>	Vorterøyksopp		Ljåstranda		grA	grA	MQ 5737 2946	
179	23.09.06	<i>Lycoperdon pyriforme</i>	Pærerøyksopp		Ytre Bjørk		grA	grA	MQ 5734 3251	
	24.09.06	<i>Lycoperdon pyriforme</i>	Pærerøyksopp		Nord for Katthammaren		grD	grD	MQ 5729 2903	
	24.09.06	<i>Lycoperdon pyriforme</i>	Pærerøyksopp		Torfinnstuggu	Hassel, alm, bjørk, or	grC	grC	MQ 57286 29573	119
	24.09.06	<i>Lycoperdon pyriforme</i>	Pærerøyksopp		Sørsiden av Sandoddtunellen	Bratt li m bjørk, selje, alm, hassel, furu	grF	grF		
180	23.09.06	<i>Lycoperdon sp.</i>	Røyksopp		Fagerhjellen		grB	grB	MQ59690 25634	137
181	24.09.06	<i>Lyophyllum decastes</i>	Grå knippesopp		Nord for Katthammaren		grD	grD	MQ 5729 2903	
182	23.09.06	<i>Macrolepiota puellaris cf.*</i>	Frøkenparasollsopp		MR, Nesset, Eikesdal, Ljåstranda	På mark i edellauvskog	EO	JBj	MQ5738 2942	
183	23.09.06	<i>Macrolepiota rachodes</i>	Rødnende parasollsopp		MR, Nesset, Eikesdal, under Rangåfjellet	Hasselskog med furu,bjørk,or...	MH	WEJ	MQ 594 264	160
	23.09.06	<i>Macrolepiota rachodes</i>	Rødnende parasollsopp		Fagerhjellen		grB	grB	MQ59690 25634	137
	24.09.06	<i>Macrolepiota rachodes</i>	Rødnende parasollsopp		Sørsiden av Sandoddtunellen	Bratt li m bjørk, selje, alm, hassel, furu	grF	grF		
184	23.09.06	<i>Macrolepiota sp.</i>			Ljåstranda		grA	grA	MQ 5739 2943	

	Dato	Latinsk navn	Norsk navn	RL	Lokalitet	Habitat	Leg	Det	UTM	Hoh
185	24.09.06	<i>Merismodes anomalus</i>	Vrangpipe		Torfinnstuggu	Hassel, alm, bjørk, or	grC	grC	MQ 57286 29573	119
186	23.09.06	<i>Merulius tremellosus</i>	Gelenettsopp		MR, Nettet, Eikesdal, Fagerhjellen	Blandingsskog	LR	LR	MQ 59053 25791	120
	23.09.06	<i>Merulius tremellosus</i>	Gelenettsopp		MR, Nettet, Eikesdal, under Rangåfjellet	På bjørk	MH	LR	MQ 59053 25791	160
	23.09.06	<i>Merulius tremellosus</i>	Gelenettsopp		MR, Nettet, Eikesdal, under Rangåfjellet	På hassel og alm	FO SL			
	23.09.06	<i>Merulius tremellosus</i>	Gelenettsopp		Ytre Bjørk		grA	grA	MQ 5734 3251	
187	23.09.06	<i>Mycena galericulata</i>	Rynkehette		Ytre Bjørk		grA	grA	MQ 5734 3251	
	24.09.06	<i>Mycena galericulata</i>	Rynkehette		Vike	Hassel ,gml.bjørk,or.	grC	grC	MQ 58083 34914	
	24.09.06	<i>Mycena galericulata</i>	Rynkehette		Sørsiden av Sandoddtunellen	Bratt li m bjørk, selje, alm, hassel, furu	grF	grF		
	23.09.06	<i>Mycena galericulata</i>	Rynkehette		Mardalen Nord		grE	grE+		
188	24.09.06	<i>Mycena haematopus</i>	Blodhette		Nord for Katthammaren		grD	grD	MQ 5729 2903	
189	23.09.06	<i>Mycena pura</i>	Reddikhette		Ytre Bjørk		grA	grA	MQ 5734 3251	
	23.09.06	<i>Mycena pura</i>	Reddikhette		Ytre Bjørk		grA	grA	MQ 5736 3246	
	23.09.06	<i>Mycena pura</i>	Reddikhette		Ljåstranda		grA	grA	MQ 5725 2953	
	23.09.06	<i>Mycena pura</i>	Reddikhette		Mardalen Nord		grE	grE+		
	24.09.06	<i>Mycena pura</i>	Reddikhette		Sørsiden av Sandoddtunellen	Bratt li m bjørk, selje, alm, hassel, furu	grF	grF		
190	23.09.06	<i>Mycena sanguinolenta</i>	Kantblodhette		MR, Nettet, Eikesdal, Mardalen Sør	Hassel, or, hegg	TP	TS MG	MQ5548 2837	125
	24.09.06	<i>Mycena sanguinolenta</i>	Kantblodhette		Sørsiden av Sandoddtunellen	Bratt li m bjørk, selje, alm, hassel, furu. På løvtreved.	grF	grF		
191	23.09.06	<i>Mycoacia uda</i>	Grønngul vokspigg	VU	Ljåstranda		grA	grA	MQ 5725 2953	
	23.09.06	<i>Mycoacia uda</i>	Grønngul vokspigg	VU	Ljåstranda		grA	grA	MQ 5738 2946	
	23.09.06	<i>Mycoacia uda*</i>	Grønngul vokspigg	VU	MR, Nettet, Eikesdal, Ljåstranda	På ospelæger	GMJ	JBj	MQ5758 2946	
192	23.09.06	<i>Oligoporus caesius</i>	Blåkjuke		Fagerhjellen		grB	grB	MQ59690 25634	137
	24.09.06	<i>Oligoporus caesius</i>	Blåkjuke		Mardalen SØ		THH	THH		
193	23.09.06	<i>Oligoporus fragilis</i>	Brunkjuka		MR, Nettet, Eikesdal, Digerura	Osp, selje, or, hassel...	WEJ	LR	MQ61968 24488	
194	23.09.06	<i>Oligoporus hibernicus*</i>	(utan norsk namn)	NT	MR, Nettet, Eikesdal, under Rangåfjellet	På grein av lauvtre i rik blandingsskog	FO	FO	MQ5932 2619	
195	23.09.06	<i>Oligoporus ptychogaster</i>	Støvkjuka		MR, Nettet, Eikesdal, Mardalen Sør	Hassel-furuskog	MG	MG TS LR	MQ5548 2821	176
	23.09.06	<i>Oligoporus ptychogaster*</i>	Støvkjuka		MR, Nettet, Eikesdal, Mardalen Sør	Hassel-furuskog	MG		MQ5548 2821	176

	Dato	Latinsk navn	Norsk navn	RL	Lokalitet	Habitat	Leg	Det	UTM	Hoh
196	24.09.06	<i>Oligoporus rennyi</i>			Mardalen SØ		THH	THH		
197	23.09.06	<i>Oligoporus subcaesius</i> **	Blek blåkjuke		Under Rangåfjellet		THH	THH	MQ59424 26258	189
	23.09.06	<i>Oligoporus subcaesius</i> **	Blek blåkjuke		Under Rangåfjellet		THH	THH	MQ59339 26278	141
198	23.09.06	<i>Omphalina epichysium</i>	Svart vednavlesopp		Ytre Bjørk		grA	grA	MQ 5734 3247	
	23.09.06	<i>Omphalina epichysium</i> *	Svart vednavlesopp		MR, Nettet, Eikesdal, Ytre Bjørk	På morken osp	PL, JBJ EO, CL GMJ	JBJ	MQ5734 3249	
199	23.09.06	<i>Otidea onotica</i>	Eseløre		MR, Nettet, Eikesdal, Mardalen Sør	Hasselskog	KG	KG	MQ5550 2823	165
200	23.09.06	<i>Oxyporus corticola</i>	Storporet ospekjuka		MR, Nettet, Eikesdal, Ytre Bjørk	På undersida av ospelæger	GMJ	GMJ	MQ5735 3251	
	23.09.06	<i>Oxyporus corticola</i>	Storporet ospekjuka		Ytre Bjørk		grA	grA	MQ 5734 3251	
	23.09.06	<i>Oxyporus corticola</i>	Storporet ospekjuka		Under Rangåfjellet		THH	THH		
	24.09.06	<i>Oxyporus corticola</i>	Storporet ospekjuka		Torfinnstuggu	Hassel, alm, bjørk, or	grC	grC	MQ 57286 29573	119
	24.09.06	<i>Oxyporus corticola</i>	Storporet ospekjuka		Mardalen SØ		THH	THH		
201	23.09.06	<i>Oxyporus populinus</i>	Lønnekjuka		MR, Nettet, Eikesdal, Ljåstranda	På bjørkelæger	GMJ	GMJ	MQ5739 3253	
	23.09.06	<i>Oxyporus populinus</i>	Lønnekjuka		Ytre Bjørk		grA	grA	MQ 5734 3251	
	23.09.06	<i>Oxyporus populinus</i>	Lønnekjuka		Ljåstranda		grA	grA	MQ 5738 2942	
	23.09.06	<i>Oxyporus populinus</i>	Lønnekjuka		Under Rangåfjellet		THH	THH		
	24.09.06	<i>Oxyporus populinus</i>	Lønnekjuka		Katthammaren		THH	THH		
	24.09.06	<i>Oxyporus populinus</i>	Lønnekjuka		Mardalen SØ		THH	THH		
202	23.09.06	<i>Panellus stypticus</i>	Besk lærhatt		Ljåstranda		grA	grA	MQ 5733 2952	
	23.09.06	<i>Panellus stypticus</i>	Besk lærhatt		Ytre Bjørk		grA	grA	MQ 5734 3247	
	23.09.96	<i>Panellus stypticus</i>	Besk lærhatt		Under Rangåfjellet		THH	THH		
	24.09.06	<i>Panellus stypticus</i>	Besk lærhatt		Nord for Katthammaren		grD	grD	MQ 5727 2904	
	24.09.06	<i>Panellus stypticus</i>	Besk lærhatt		Torfinnstuggu	Hassel, alm, bjørk, or	grC	grC	MQ 57286 29573	119
	24.09.06	<i>Panellus stypticus</i>	Besk lærhatt		Sørsiden av Sandoddtunellen	Bratt li m bjørk, selje, alm, hassel, furu	grF	grF		
	23.09.06	<i>Panellus stypticus</i>	Besk lærhatt		Mardalen Nord		grE	grE+		
203	23.09.06	<i>Paxillus filamentosus</i>	Orepluggsopp		Fagerhjellen		grB	grB	MQ59690 25634	137
	24.09.06	<i>Paxillus filamentosus</i>	Orepluggsopp		Torfinnstuggu	Hassel, alm, bjørk, or	grC	grC	MQ 57286 29573	119
204	23.09.06	<i>Paxillus involutus</i>	Pluggsopp		Ytre Bjørk		grA	grA	MQ 5734 3251	
	24.09.06	<i>Paxillus involutus</i>	Pluggsopp		Nord for Katthammaren		grD	grD	MQ 5727 2904	
	23.09.06	<i>Paxillus involutus</i>	Pluggsopp		Fagerhjellen		grB	grB	MQ59690 25634	137
	24.09.06	<i>Paxillus involutus</i>	Pluggsopp		Sørsiden av Sandoddtunellen	Bratt li m bjørk, selje, alm, hassel, furu	grF	grF		

	Dato	Latinsk navn	Norsk navn	RL	Lokalitet	Habitat	Leg	Det	UTM	Hoh
	23.09.06	<i>Paxillus involutus</i>	Pluggsopp		Ljåstranda		grA	grA	MQ 5725 2953	
205	23.09.06	<i>Peniophora polygonia</i> <i>cf.**</i>	Ospebarksopp		Under Rangåfjellet		THH	THH	MQ59424 26258	189
206	23.09.06	<i>Phaeolus schweinitzii</i>	Gulrandkjuke		MR, Nettet, Eikesdal, Mardalen Sør	Under svær gammel furu	TP	TP	MQ5548 2819	181
	24.09.06	<i>Phaeolus schweinitzii**</i>	Gulrandkjuke		Katthammaren		THH	THH	MQ57304 29387	66
207	23.09.06	<i>Phallus impudicus</i>	Stanksopp		Ljåstranda		grA	grA	MQ 5739 2943	
	23.09.06	<i>Phallus impudicus</i>	Stanksopp		Fagerhjellen		grB	grB	MQ59690 25634	137
	24.09.06	<i>Phallus impudicus</i>	Stanksopp		Vike	Hassel ,gml.bjork,or.	grC	grC	MQ 58083 34914	
208	24.09.06	<i>Phellinus ferrugineofuscus</i>	Granrustkjuke		Torfinnstuggu	Hassel, alm, bjork, or	grC	grC	MQ 57286 29573	119
209	23.09.06	<i>Phellinus conchatus</i>	Seljekjuka		MR, Nettet, Eikesdal, Ljåstranda	På levende, grov selje	GMJ	GMJ	MQ5739 3253	
	23.09.06	<i>Phellinus conchatus</i>	Seljekjuka		Ljåstranda		grA	grA	MQ 5725 2953	
	23.09.06	<i>Phellinus conchatus</i>	Seljekjuka		Fagerhjellen		grB	grB	MQ59690 25634	137
	24.09.06	<i>Phellinus conchatus</i>	Seljekjuka		Torfinnstuggu	Hassel, alm, bjork, or	grC	grC	MQ 57286 29573	119
	23.09.06	<i>Phellinus conchatus</i>	Seljekjuka		Under Rangåfjellet		THH	THH		
	24.09.06	<i>Phellinus conchatus</i>	Seljekjuka		Katthammaren		THH	THH		
	24.09.06	<i>Phellinus conchatus</i>	Seljekjuka		Mardalen SØ		THH	THH		
210	23.09.06	<i>Phellinus ferruginosus</i>	Rustkjuka	DC	MR, Nettet, Eikesdal, under Rangåfjellet	På hassel	MH	THH	MQ594 264	160
	23.09.06	<i>Phellinus ferruginosus</i>	Rustkjuka	DC	Ytre Bjork		grA	grA	MQ 5734 3247	
	23.09.06	<i>Phellinus ferruginosus</i>	Rustkjuka	DC	Ljåstranda		grA	grA	MQ 5725 2953	
	23.09.06	<i>Phellinus ferruginosus</i>	Rustkjuka	DC	Mardalen Nord		grE	grE+		
	24.09.06	<i>Phellinus ferruginosus</i>	Rustkjuka	DC	Katthammaren		THH	THH		
	24.09.06	<i>Phellinus ferruginosus</i>	Rustkjuka	DC	Mardalen SØ		THH	THH		
	23.09.06	<i>Phellinus ferruginosus**</i>	Rustkjuka	DC	Under Rangåfjellet		THH	THH	MQ59455 26316	195
211	23.09.06	<i>Phellinus igniarius</i>	Ildkjuka		Under Rangåfjellet		THH	THH		
	24.09.06	<i>Phellinus igniarius</i>	Ildkjuka		Katthammaren		THH	THH		
	24.09.06	<i>Phellinus igniarius</i>	Ildkjuka		Mardalen SØ		THH	THH		
212	23.09.06	<i>Phellinus laevigatus</i>	Valkkjuka		Ljåstranda		grA	grA	MQ 5739 2943	
	24.09.06	<i>Phellinus laevigatus</i>	Valkkjuka		Sørsiden av Sandoddtunellen	Bratt li m bjork, selje, alm, hassel, furu. På bjork.	grF	grF		
	23.09.06	<i>Phellinus laevigatus*</i>	Valkkjuka		MR, Nettet, Eikesdal, Båtstøhaugen	Bjork	LR	LR	MQ61968 24488	120

	Dato	Latinsk navn	Norsk navn	RL	Lokalitet	Habitat	Leg	Det	UTM	Hoh
	23.09.06	<i>Phellinus laevigatus</i> *	Valkkjuke		MR, Nettet, Eikesdal, Mardalen Sør	Bjork	TS MG	LR	MQ5538 2828	131
213	23.09.06	<i>Phellinus lundellii</i>	Valkildkjuke		MR, Nettet, Eikesdal, Mardalen Sør	Nederst stående død bjork	TP	TS MG	MQ5548 2828	158
	23.09.06	<i>Phellinus lundellii</i>	Valkildkjuke		MR, Nettet, Eikesdal, Ljåstranda	På bjorkelæger	GMJ	GMJ	MQ5729 3937	
	24.09.06	<i>Phellinus lundellii</i>	Valkildkjuke		Torfinnstuggu	Hassel, alm, bjork, or	grC	grC	MQ 57286 29573	119
214	24.09.06	<i>Phellinus nigricans</i>	Svart ildkjuke		Sørsiden av Sandoddtunellen	Bratt li m bjork, selje, alm, hassel, furu. På bjork	grF	grF		
215	24.09.06	<i>Phellinus nigrolimitatus</i>	Svartsonekjuke	NT	Vike	Hassel ,gml.bjork,or.	grC	grC	MQ 58083 34914	
216	23.09.06	<i>Phellinus pini</i>	Furustokkjuke		MR, Nettet, Eikesdal, Mardalen Sør	På gammel, stor, levende furu	KG	KG	MQ55481 28197	160
	23.09.06	<i>Phellinus pini</i>	Furustokkjuke		Mardalen SØ		THH	THH		
217	23.09.06	<i>Phellinus populicola</i>	Stor ospeildkjuke		MR, Nettet, Eikesdal, Ljåstranda	På stor, levende osp 3-4m høgt	GMJ	GMJ	MQ5738 2949	
	23.09.06	<i>Phellinus populicola</i>	Stor ospeildkjuke		Ljåstranda		grA	grA	MQ 5732 2952	
	23.09.06	<i>Phellinus populicola</i>	Stor ospeildkjuke		Ljåstranda		grA	grA	MQ 5733 2952	
218	24.09.06	<i>Phellinus punctatus</i>	Putekjuke		Sørsiden av Sandoddtunellen	Bratt li m bjork, selje, alm, hassel, furu. På bjork.	grF	grF		
	23.09.06	<i>Phellinus punctatus</i>	Putekjuke		Under Rangåfjellet		THH	THH		
	24.09.06	<i>Phellinus punctatus</i>	Putekjuke		Katthammaren		THH	THH		
	24.09.06	<i>Phellinus punctatus</i>	Putekjuke		Mardalen SØ		THH	THH		
219	23.09.06	<i>Phellinus tremulae</i>	Ospeildkjuke		Ytre Bjork		grA	grA	MQ 5734 3247	
	23.09.06	<i>Phellinus tremulae</i>	Ospeildkjuke		Under Rangåfjellet		THH	THH		
	24.09.06	<i>Phellinus tremulae</i>	Ospeildkjuke		Mardalen SØ		THH	THH		
220	24.09.06	<i>Phellinus viticola</i>	Hyllekjuka		Mardalen SØ		THH	THH		
221	23.09.06	<i>Phlebia cretacea</i>	Utan norsk namn?		Ytre Bjork		grA	FO	MQ 5734 3247	
222	23.09.06	<i>Phlebia radiata</i> *	Rosettsopp		MR, Nettet, Eikesdal, under Rangåfjellet	Hassel-furu-alm-or-bjork..	SL		MQ593 263	120
	23.09.06	<i>Phlebia radiata</i> *	Rosettsopp		MR, Nettet, Eikesdal, Under Rangåfjellet	På hassel i rik hassel-almeskog	FO	FO AM		
223	23.09.06	<i>Pholiota mutabilis</i>	Stubbeskjellsopp		Mardalen Nord		grE	grE+		
224	23.09.06	<i>Pholiota squarrosa</i>	Raspskjellsopp		MR, Nettet, Eikesdal, Ljåstranda	osp	JB			
	23.09.06	<i>Pholiota squarrosa</i>	Raspskjellsopp		Ljåstranda		grA	grA	MQ 5737 2946	
	23.09.06	<i>Pholiota squarrosa</i>	Raspskjellsopp		Mardalen Nord		grE	grE+		
225	23.09.06	<i>Physisporinus sanguinolentus</i>	Blødende kjuka		Under Rangåfjellet		THH	THH	MQ59153 26256	93

	Dato	Latinsk navn	Norsk navn	RL	Lokalitet	Habitat	Leg	Det	UTM	Hoh
226	23.09.06	<i>Piptoporus betulinus</i>	Knivkjuke		Ytre Bjørk		grA	grA	MQ 5734 3251	
	23.09.06	<i>Piptoporus betulinus</i>	Knivkjuke		Under Rangåfjellet		THH	THH		
	24.09.06	<i>Piptoporus betulinus</i>	Knivkjuke		Katthammaren		THH	THH		
	24.09.06	<i>Piptoporus betulinus</i>	Knivkjuke		Mardalen SØ		THH	THH		
	24.09.06	<i>Piptoporus betulinus</i>	Knivkjuke		Nord for Katthammaren		grD	grD	MQ 5729 2903	
	24.09.06	<i>Piptoporus betulinus</i>	Knivkjuke		Torfinnstuggu	Hassel, alm, bjørk, or	grC	grC	MQ 57286 29573	119
	24.09.06	<i>Piptoporus betulinus</i>	Knivkjuke		Sørsiden av Sandoddtunellen	Bratt li m bjørk, selje, alm, hassel, furu. På bjørk.	grF	grF		
227	23.09.06	<i>Pleurotus pulmonarius</i>	Bjørkeøsterssopp		MR, Nettet, Eikesdal, Mardalen Sør	På bjørk	MG	TS MG	MQ5551 2837	141
	23.09.06	<i>Pleurotus pulmonarius</i>	Bjørkeøsterssopp		MR, Nettet, Eikesdal, Mardalen Sør	På gråor	MG	TS MG	MQ5538 2828	131
228	24.09.06	<i>Plicatura nivea</i>	Hvit rynkesopp		Sørsiden av Sandoddtunellen	Bratt li m bjørk, selje, alm, hassel, furu. På løvtreved.	grF	grF		
229	23.09.06	<i>Pluteus atricapillus</i>	Vanlig skjermesopp		Ytre Bjørk		grA	grA		
	24.09.06	<i>Pluteus atricapillus</i>	Vanlig skjermesopp		Torfinnstuggu	Hassel, alm, bjørk, or	grC	grC	MQ 57286 29573	119
	23.09.06	<i>Pluteus atricapillus</i>	Vanlig skjermesopp		Mardalen Nord		grE	grE+		
	24.09.06	<i>Pluteus atricapillus</i>	Vanlig skjermesopp		Sørsiden av Sandoddtunellen	Bratt li m bjørk, selje, alm, hassel, furu	grF	grF		
230	23.09.06	<i>Pluteus romellii</i>	Gulfotskjermesopp	NT	Ljåstranda		grA	grA	MQ 5738 2946	
	23.09.06	<i>Pluteus romellii*</i>	Gulfotskjermesopp	NT	MR, Nettet, Eikesdal, Ytre Bjørk	På morken ved	PL	PL	MQ574 325	
231	23.09.06	<i>Podostroma alutaceum</i>	Kjerneklubbe	NT	Fagerhjellen		grB	grB	MQ59690 25634	137
	23.09.06	<i>Podostroma alutaceum**</i>	Kjerneklubbe	NT	Under Rangåfjellet		THH	THH	MQ59258 26312	115
232	23.09.06	<i>Polyporus badius</i>	”Svartkjuke”	VU	Ljåstranda		grA	grA	MQ 5738 2942	
	24.09.06	<i>Polyporus badius</i>	”Svartkjuke”	VU	Katthammaren		THH	THH		
	23.09.06	<i>Polyporus badius*</i>	”Svartkjuke”	VU	MR, Nettet, Eikesdal, Mardalen Nord	Alm i edellauvskog	JAV	LR	MQ557 293	45
	23.09.06	<i>Polyporus badius*</i>	”Svartkjuke”	VU	MR, Nettet, Eikesdal Ljåstranda		GMJ	GMJ	MQ5738 2949	
	23.09.06	<i>Polyporus badius**</i>	”Svartkjuke”	VU	Under Rangåfjellet		THH	THH	MQ59405 26169	159
233	23.09.06	<i>Polyporus brumalis</i>	Grovporet vinterstilkjuke		Under Rangåfjellet		THH	THH		
234	23.09.06	<i>Polyporus melanopus</i>	Svartstilkjuke		Ljåstranda		grA	grA	MQ 5739 2943	
	23.09.06	<i>Polyporus melanopus</i>	Svartstilkjuke		Mardalen Nord		grE	grE+		
235	23.09.06	<i>Polyporus squamosus</i>	Skjellkjuke		Mardalen Nord		grE	grE+		

	Dato	Latinsk navn	Norsk navn	RL	Lokalitet	Habitat	Leg	Det	UTM	Hoh
	23.09.06	<i>Polyporus squamosus</i>	Skjellkjuke		Ljåstranda		grA	grA	MQ 5725 2953	
	24.09.06	<i>Polyporus squamosus</i>	Skjellkjuke		Torfinstuggu	Hassel, alm, bjørk, or	grC	grC	MQ 57286 29573	119
236	23.09.06	<i>Polyporus tubaeformis</i>	Trompetkjuke		MR, Nettet, Eikesdal, under Rangåfjellet	Hasselskog m styva alm, i sti med urter og gras	AM	LR	MQ5921 2619	80
	23.09.06	<i>Polyporus tubaeformis</i> *	Trompetkjuke		MR, Nettet, Eikesdal, under Rangåfjellet	Rik hasselskog med mange styva almer. I sti med urter og gras.	AM	LR	MQ5921 2619	80
237	23.09.06	<i>Polyporus varius</i>	Sokkjuke		MR, Nettet, Eikesdal, Under Rangåfjellet	På almegrein på bakken. Hasselskog m styva alm	AM	AM	MQ5933 2620	109
	23.09.06	<i>Polyporus varius</i>	Sokkjuke		Under Rangåfjellet		THH	THH		
	24.09.06	<i>Polyporus varius</i>	Sokkjuke		Katthammaren		THH	THH		
	24.09.06	<i>Polyporus varius</i>	Sokkjuke		Mardalen SØ		THH	THH		
238	23.09.06	<i>Porphyrellus porphyrosporus</i> **	Falsk brunskrubb	NT	Under Rangåfjellet		THH	THH	MQ59222 26274	93
	23.09.06	<i>Porphyrellus porphyrosporus</i>	Falsk brunskrubb	NT	MR, Nettet, Eikesdal, Mardalen Sør	Hassel-futuskog	MH		MQ594 264	160
	23.09.06	<i>Porphyrellus porphyrosporus</i>	Falsk brunskrubb	NT	Ytre Bjørk		grA	grA	MQ 5734 3251	
	24.09.06	<i>Porphyrellus porphyrosporus</i>	Falsk brunskrubb	NT	Katthammaren		THH	THH		
	23.09.06	<i>Porphyrellus porphyrosporus</i> *	Falsk brunskrubb	NT	MR, Nettet, Eikesdal, Mardalen Sør	Hassel-futuskog	TS TP	TS TP	MQ5548 2820	176
	23.09.06	<i>Porphyrellus porphyrosporus</i> *	Falsk brunskrubb	NT	MR, Nettet, Eikesdal, Ytre Bjørk	Hassel-osp	PL	PL	MQ574 325	
239	23.09.06	<i>Pseudoclitocybe cyathiformis</i>	Kaffebrun tractsopp		Ljåstranda		grA	grA	MQ 5739 2943	
240	23.09.06	<i>Pycnoporus cinnabarinus</i>	Sinoberkjuke		Nettet, Eikesdal, Mardalen Nord	På bjørk i lauvskog	JAV	HKJ	MQ551 283	160
	23.09.06	<i>Pycnoporus cinnabarinus</i>	Sinoberkjuke		Mardalen Nord		grE	grE+		
	23.09.06	<i>Pycnoporus cinnabarinus</i>	Sinoberkjuke		Under Rangåfjellet		THH	THH		
	24.09.06	<i>Pycnoporus cinnabarinus</i>	Sinoberkjuke		Mardalen SØ		THH	THH		
241	23.09.06	<i>Ramaria sp.</i>	Korallsopp		Mardalen Nord		grE	grE+		
242	23.09.06	<i>Resinicium bicolor</i>	Grynbarksopp		MR, Nettet, Eikesdal, under Rangåfj	På hasselstump	FO	FO	MQ5934 2612	150

	Dato	Latinsk navn	Norsk navn	RL	Lokalitet	Habitat	Leg	Det	UTM	Hoh
243	23.09.06	<i>Resupinatus trichotis</i> *	Strihåret dvergmuslingsopp		MR, Nesset, Eikesdal, under Rangåfjellet	Rik hasselskog med styva alm. På hasselgrein (undersida) på bakken	AM	AM	MQ5933 2617	114
244	23.09.06	<i>Russula acrifolia</i>	Skarp røykkremle		Ljåstranda		grA	grA	MQ 5738 2942	
245	23.09.06	<i>Russula aurea</i> **	Gullkremle	DC	Under Rangåfjellet		THH	THH	MQ59339 26278	141
246	24.09.06	<i>Russula badia</i>	Pepperkremle		Nord for Katthammaren		grD	grD	MQ 5729 2903	
247	24.09.06	<i>Russula chloroides</i>	Grønnskivetraktkremle		Nord for Katthammaren		grD	grD	MQ 5729 2903	
	23.09.06	<i>Russula chloroides</i>	Grønnskivetraktkremle		Ytre Bjørk		grA	grA	MQ 5736 3246	
	23.09.06	<i>Russula chloroides.</i>	Grønnskivetraktkremle		Ljåstranda		grA	grA	MQ 5725 2953	
248	23.09.06	<i>Russula cyanoxantha</i>	Broket kremle		Ljåstranda		grA	grA	MQ 5737 2946	
249	24.09.06	<i>Russula decolorans</i>	Gulrød kremle		Nord for Katthammaren		grD	grD	MQ 5729 2903	
250	23.09.06	<i>Russula delica</i>	Traktkremle		Ytre Bjørk		grA	grA	MQ 5739 3254	
	23.09.06	<i>Russula delica</i>	Traktkremle		Ljåstranda		grA	grA	MQ 5725 2953	
	24.09.06	<i>Russula delica</i>	Traktkremle		Torfinnstuggu	Hassel, alm, bjørk, or	grC	grC	MQ 57286 29573	119
251	23.09.06	<i>Russula firmula</i> *	Blåfiolett kremle		MR, Nesset, Eikesdal, under Rangåfjellet	Hassel/furu-myskemiljø	FO	PL	MQ5934 2612	150
252	23.09.06	<i>Russula lutea</i>	Smørkremle		Ytre Bjørk		grA	grA	MQ 5734 3249	
253	23.09.06	<i>Russula nigricans</i>	Svartkremle		Ljåstranda		grA	grA	MQ 5725 2953	
	24.09.06	<i>Russula nigricans</i>	Svartkremle		Nord for Katthammaren		grD	grD	MQ 5727 2904	
	24.09.06	<i>Russula nigricans</i>	Svartkremle		Nord for Katthammaren		grD	grD	MQ 5729 2903	
	23.09.06	<i>Russula nigricans</i>	Svartkremle		Fagerhjellen		grB	grB	MQ59690 25634	137
254	23.09.06	<i>Russula ochroleuca</i>	Skarp gulkremle		Fagerhjellen		grB	grB	MQ59690 25634	137
255	24.09.06	<i>Russula pyrogalus</i>	Hasselriske		Nord for Katthammaren		grD	grD	MQ 5727 2904	
256	23.09.06	<i>Russula romellii</i> *	Hvitstilket lærkremle		MR, Nesset, Eikesdal, Mardalen Sør	Hasselkratt	TS	PL		
257	24.09.06	<i>Russula sardonina</i>	Furutårekremle		Nord for Katthammaren		grD	grD	MQ 5729 2903	
258	24.09.06	<i>Russula sp</i>	Sildekremle		Nord for Katthammaren		grD	grD	MQ 5729 2903	
259	23.09.06	<i>Schizapora paradoxa</i>	Kløyvporesopp		Under Rangåfjellet		THH	THH		
	24.09.06	<i>Schizapora paradoxa</i>	Kløyvporesopp		Katthammaren		THH	THH		
	24.09.06	<i>Schizapora paradoxa</i>	Kløyvporesopp		Mardalen SØ		THH	THH		
	23.09.06	<i>Schizapora paradoxa</i>	Kløyvporesopp		Ljåstranda		grA	grA	MQ 5737 2946	
	23.09.06	<i>Schizapora paradoxa</i>	Kløyvporesopp		Mardalen Nord		grE	grE+		

	Dato	Latinsk navn	Norsk navn	RL	Lokalitet	Habitat	Leg	Det	UTM	Hoh
	23.09.06	<i>Schizapora paradoxa</i> *	Kløyvporesopp		MR, Nettet, Eikesdal, under Rangåfjellet	På knuskkjuka på hassellåg i rik hasselskog med mange styva almer	AM	AM	MQ5924 2628	127
	23.09.06	<i>Schizapora paradoxa</i> *	Kløyvporesopp		MR, Nettet, Eikesdal, Mardalen Nord	Hassel-edellauvskog almer	JAV	LR	MQ553 286	150
	23.09.06	<i>Schizapora paradoxa</i> **	Kløyvporesopp		Under Rangåfjellet		THH	THH	MQ59153 26256	93
260	23.09.06	<i>Scytinostroma portentosum</i>	Naftalinlærsopp		MR, Nettet, Eikesdal, under Rangåfjellet	På død hassel	MH	LR	MQ 594 264	160
	23.09.06	<i>Scytinostroma portentosum</i>	Naftalinlærsopp		Ljåstranda		grA	grA	MQ 5725 2953	
	23.09.06	<i>Scytinostroma portentosum</i>	Naftalinlærsopp		Mardalen Nord		grE	grE+		
	23.09.06	<i>Scytinostroma portentosum</i> *	Naftalinlærsopp		MR, Nettet, Eikesdal, Ljåstranda	Løvtre	PL	PL	MQ5739 3253	
	23.09.06	<i>Scytinostroma portentosum</i> *	Naftalinlærsopp		MR, Nettet, Eikesdal, Mardalen Nord	Hassel-edellauvskog	HKJ	LR	MQ554 294	150
261	23.09.06	<i>Skeletocutis biguttulata</i>			Under Rangåfjellet		THH	THH		
	24.09.06	<i>Skeletocutis biguttulata</i>			Mardalen SØ		THH	THH		
262	23.09.06	<i>Skeletocutis biguttulata</i> cf.**			Under Rangåfjellet		THH	THH	MQ59153 26256	93
263	24.09.06	<i>Skeletocutis lenis</i>		NT	Mardalen SØ		THH	THH		
	23.09.06	<i>Skeletocutis lenis</i> **		NT	Under Rangåfjellet		THH	THH	MQ59057 26167	89
264	23.09.06	<i>Skeletocutis nivea</i>	Småporekjuke		MR, Nettet, Eikesdal, Mardalen Sør	På død hasselkvist	KG	LR	MQ5551 2836	130
	24.09.06	<i>Skeletocutis nivea</i>	Småporekjuke		Torfinnstuggu	Hassel, alm, bjørk, or	grC	grC	MQ 57286 29573	119
	24.09.06	<i>Skeletocutis nivea</i>	Småporekjuke		Sørsiden av Sandoddtunellen	Bratt li m bjørk, selje, alm, hassel, furu. På løvtreved.	grF	grF		
	24.09.06	<i>Skeletocutis nivea</i>	Småporekjuke		Vike	Hassel ,gml.bjørk,or.	grC	grC	MQ 58083 34914	
	23.09.06	<i>Skeletocutis nivea</i>	Småporekjuke		Under Rangåfjellet		THH	THH		
	24.09.06	<i>Skeletocutis nivea</i>	Småporekjuke		Mardalen SØ		THH	THH		
265	23.09.06	<i>Skeletocutis subincarnata</i>	Skigardkjuke		Ljåstranda		grA	grA	MQ 5738 2942	
266	23.09.06	<i>Skeletocutis vulgaris</i> cf.			Under Rangåfjellet		THH	THH		
	23.09.06	<i>Skeletocutis vulgaris</i> cf.**			Under Rangåfjellet		THH	THH	MQ59444 26285	191

	Dato	Latinsk navn	Norsk navn	RL	Lokalitet	Habitat	Leg	Det	UTM	Hoh
	23.09.06	<i>Skeletocutis vulgaris</i> <i>cf.**</i>			Under Rangåfjellet		THH	THH	MQ59424 26258	189
267	24.09.06	<i>Steccherinum fimbriatum</i> <i>cf.**</i>	Frynset piggbarksopp		Katthammaren		THH	THH	MQ57323 29415	66
268	23.09.06	<i>Steccherinum fimbriatum**</i>	Frynset piggbarksopp		Under Rangåfjellet		THH	THH	MQ59222 26274	93
269	23.09.06	<i>Stereum hirsutum</i>	Ragglærsopp		Neset, Eikesdal, under Rangåfjellet	På hassel i hasselskog	MH	LR	MQ594 264	160
	23.09.06	<i>Stereum hirsutum</i>	Ragglærsopp		Mardalen Nord		grE	grE+		
	24.09.06	<i>Stereum hirsutum</i>	Ragglærsopp		Sørsiden av Sandoddtunellen	Bratt li m bjørk, selje, alm, hassel, furu. På løvtreved.	grF	grF		
270	23.09.06	<i>Stereum rugosum</i>	Skorpelærsopp		MR, Neset, Eikesdal, Fagerhjellen	Blandingsskog	WEJ	WEJ cLR	MQ5905 2579	119
	23.09.06	<i>Stereum rugosum</i>	Skorpelærsopp		Neset, Eikesdal, under Rangåfjellet	På hassel i hasselskog	MH	LR	MQ594 264	160
	23.09.06	<i>Stereum rugosum</i>	Skorpelærsopp		Ytre Bjørk		grA	grA	MQ 5736 3246	
	23.09.06	<i>Stereum rugosum</i>	Skorpelærsopp		Ljåstranda		grA	grA	MQ 5725 2953	
	23.09.06	<i>Stereum rugosum</i>	Skorpelærsopp		Fagerhjellen		grB	grB	MQ59690 25634	137
	24.09.06	<i>Stereum rugosum</i>	Skorpelærsopp		Torfinnstuggu	Hassel, alm, bjørk, or	grC	grC	MQ 57286 29573	119
	23.09.06	<i>Stereum rugosum</i>	Skorpelærsopp		Mardalen Nord		grE	grE+		
271	24.09.06	<i>Stereum subtomentosum</i>	Viftelærsopp		Torfinnstuggu	Hassel, alm, bjørk, or	grC	grC	MQ 57286 29573	119
	24.09.06	<i>Stereum subtomentosum</i>	Viftelærsopp		Vike	Hassel ,gml.bjørk,or.	grC	grC	MQ 58083 34914	
272	24.09.06	<i>Stropharia aeruginosa</i>	Irrgrønn kragesopp		Vike	Hassel ,gml.bjørk,or.	grC	grC	MQ 58083 34914	
	23.09.06	<i>Stropharia aeruginosa</i>	Irrgrønn kragesopp		Fagerhjellen		grB	grB	MQ59690 25634	137
273	22.09.06	<i>Suillus luteus</i>	Smørsopp		Eikesdal					
	23.09.06	<i>Suillus luteus</i>	Smørsopp		Ljåstranda		grA	grA	MQ 5733 2952	
	24.09.06	<i>Suillus luteus</i>	Smørsopp		Nord for Katthammaren		grD	grD	MQ 5729 2903	
274	23.09.06	<i>Thelephora palmata</i>	Fingerfrynnesopp		MR, Neset, Eikesdal, Fagerhjellen	I gras og mose i furuskog	WEJ	WEJ cLR	MQ5905 2579	119
	23.09.06	<i>Thelephora palmata</i>	Fingerfrynnesopp		Fagerhjellen		grB	grB	MQ59690 25634	137
275	22.09.06	<i>Trametes hirsuta</i>	Raggkjuke		Mardalen		LR	LR		
	23.09.06	<i>Trametes hirsuta</i>	Raggkjuke		Under Rangåfjellet		THH	THH		
	24.09.06	<i>Trametes hirsuta</i>	Raggkjuke		Katthammaren		THH	THH		
	24.09.06	<i>Trametes hirsuta</i>	Raggkjuke		Mardalen SØ		THH	THH		
	24.09.06	<i>Trametes hirsuta</i>	Raggkjuke		Vike	Hassel ,gml.bjørk,or.	grC	grC	MQ 58083 34914	

	Dato	Latinsk navn	Norsk navn	RL	Lokalitet	Habitat	Leg	Det	UTM	Hoh
276	23.09.06	<i>Trametes ochracea</i>	Beltekjuka		Ytre Bjørk		grA	grA	MQ 5734 3251	
	23.09.06	<i>Trametes ochracea</i>	Beltekjuka		Under Rangåfjellet		THH	THH		
	24.09.06	<i>Trametes ochracea</i>	Beltekjuka		Katthammaren		THH	THH		
	24.09.06	<i>Trametes ochracea</i>	Beltekjuka		Mardalen SØ		THH	THH		
277	23.09.06	<i>Trametes pubescens</i>	Fløyelskjuka		Mardalen Nord		grE	grE+		
278	23.09.06	<i>Trametes versicolor</i>	Silkekjuka		MR, Nettet, Eikesdal, Fagerhjellen, Hølsteinsgjerdet	Mosegrodd dødt løvtre	WEJ	LR	MQ 5905 2579	119
	23.09.06	<i>Trametes versicolor</i>	Silkekjuka		Ljåstranda		grA	grA	MQ 5739 2943	
	23.09.06	<i>Trametes versicolor</i>	Silkekjuka		Fagerhjellen		grB	grB	MQ59690 25634	137
	23.09.06	<i>Trametes versicolor</i>	Silkekjuka		Under Rangåfjellet		THH	THH		
	24.09.06	<i>Trametes versicolor</i>	Silkekjuka		Vike	Hassel ,gml.bjørk,or.	grC	grC	MQ 58083 34914	
	23.09.06	<i>Trametes versicolor</i>	Silkekjuka		Mardalen Nord		grE	grE+		
	24.09.06	<i>Trametes versicolor</i>	Silkekjuka		Sørsiden av Sandoddtunellen	Bratt li m bjørk, selje, alm, hassel, furu. På bjørk.	grF	grF		
279	23.09.06	<i>Trechispora hypoleucum</i> cf.	(Mykkjuka)		MR, Nettet, Eikesdal, under Rangåfjellet	På tynn hasselgrein i ope terreng. Rik hassel-almeskog	FO	FO	MQ5932 2619	
280	23.09.06	<i>Trechispora mollusca</i> cf.**	Mykkjuka		Under Rangåfjellet		THH	THH	MQ59258 26312	115
281	22.09.06	<i>Trechispora mollusca</i>	Mykkjuka		Mardalen	Løvved	LR	LR		
	23.09.06	<i>Trechispora mollusca</i>	Mykkjuka		Ytre Bjørk		grA	grA	MQ 5739 3254	
	23.09.06	<i>Trechispora mollusca</i> *	Mykkjuka		MR, Nettet, Eikesdal, Ytre Bjørk		GMJ	GMJ		
282	23.09.06	<i>Tremella foliacea</i>	Bladgelesopp		MR, Nettet, Eikesdal, Mardalen Sør	På morken lauvtrekvist	KG	TS MG	MQ5537 2825	136
283	23.09.06	<i>Trichaptum abietinum</i>	Fiolkjuka		Fagerhjellen		grB	grB	MQ59690 25634	137
	23.09.06	<i>Trichaptum abietinum</i>	Fiolkjuka		Under Rangåfjellet		THH	THH		
	24.09.06	<i>Trichaptum abietinum</i>	Fiolkjuka		Mardalen SØ		THH	THH		
284	24.09.06	<i>Trichaptum fuscoviolaceum</i>	Tannet fiolkjuka		Mardalen SØ		THH	THH		
285	23.09.06	<i>Tricholoma album</i>	Reddikmusserong		Ljåstranda		grA	grA	MQ 5733 2952	
	22.09.06	<i>Tricholoma album</i>	Reddikmusserong		Eikesdal					
	24.09.06	<i>Tricholoma album</i>	Reddikmusserong		Torfinnstuggu	Hassel, alm, bjørk, or	grC	grC	MQ 57286 29573	119
	24.09.06	<i>Tricholoma album</i>	Reddikmusserong		Sørsiden av Sandoddtunellen	Bratt li m bjørk, selje, alm, hassel, furu	grF	grF		
286	01.09.06	<i>Tricholoma colossus?</i>	Kjempemusserong?		Eikesdal, Hestneset	Hasselskog	JAV			

	Dato	Latinsk navn	Norsk navn	RL	Lokalitet	Habitat	Leg	Det	UTM	Hoh
287	23.09.06	<i>Tricholoma equestre</i>	Riddermusserong		Ytre Bjørk		grA	grA	MQ 5736 3246	
	23.09.06	<i>Tricholoma equestre</i>	Riddermusserong		Ljåstranda		grA	grA	MQ 5725 2953	
288	24.09.06	<i>Tricholoma fulvum</i>	Bjørkemusserong		Vike	Hassel ,gml.bjørk,or.	grC	grC	MQ 58083 34914	
	23.09.06	<i>Tricholoma fulvum</i>	Bjørkemusserong		Mardalen Nord		grE	grE+		
289	23.09.06	<i>Tricholoma imbricatum</i>	Finskjellet musserong		Fagerhjellen		grB	grB	MQ59690 25634	137
290	23.09.06	<i>Tricholoma inamoenum</i>	Stankmusserong		MR, Nettet, Eikesdal, under Rangåfjellet	hassel, furu, bjørk, or...	MH	TS MG	MQ 594 264	160
291	23.09.06	<i>Tricholoma sulphureum</i>	Svovelmusserong		Ytre Bjørk		grA	grA	MQ 5739 3254	
	23.09.06	<i>Tricholoma sulphureum</i>	Svovelmusserong		Ljåstranda		grA	grA	MQ 5733 2952	
	24.09.06	<i>Tricholoma sulphureum</i>	Svovelmusserong		Torfinnstuggu	Hassel, alm, bjørk, or	grC	grC	MQ 57286 29573	119
	24.09.06	<i>Tricholoma sulphureum</i>	Svovelmusserong		Vike	Hassel ,gml.bjørk,or.	grC	grC	MQ 58083 34914	
292	24.09.06	<i>Tubifera ferruginosa</i>	Bringebærslim		Torfinnstuggu	Hassel, alm, bjørk, or	grC	grC	MQ 57286 29573	119
	23.09.06	<i>Tubifera ferruginosa</i>	Bringebærslim		Mardalen Nord		grE	grE+		
293	23.09.06	<i>Tyromyces chioneus</i>	Glatt melkekjuke		Mardalen Nord		grE	grE+		
	23.09.06	<i>Tyromyces chioneus</i> *	Glatt melkekjuke		MR, Nettet, Eikesdal, Mardalen Nord	Lauvskog	HKJ	LR	MQ553 288	150
294	23.09.06	<i>Tyromyces kmetii cf.*</i>	Ferskenkjuke	V	MR, Nettet, Eikesdal, under Rangåfjellet	På hasselgrein i rik lauvskog	FO	FO	MQ5913 2624	
295	24.09.06	<i>Vesiculomyces citrinum</i>	Gul barksopp		Mardalen SØ		THH	THH		
296	23.09.06	<i>Vuilleminia comedens</i>	Barksprengersopp		Ljåstranda		grA	grA	MQ 5725 2953	
297	24.09.06	<i>Xylaria hypoxylon</i>	Stubbehorn		Sørsiden av Sandoddtunellen	Bratt li m bjørk, selje, alm, hassel, furu	grF	grF		

10.01.2007 Magnar Husby, "Risken" – Molde og omegn soppforening.

## Kommentar til rapporten og funnlista og arbeidet med dei.

\*Arbeidet med ein slik rapport krev sitt. Arbeidet tok til alt under kurset med registrering av etikettar som var ferdigstilte der. Men brorparten av etikettane måtte ein ta med seg heim når kurset var slutt. Ein del følgde belegg som skulle sendast inn til soppherbariet i Oslo.

\*Mange etikettar er mangelfullt utfylt, og det fører med seg mykje ekstraarbeid. Ein kan aldri forvente at alle etikettane frå eit slikt kurs er perfekte, men vi har mykje å vinne på å gjere dei så perfekte som muleg. Dette bør ein drøfte nokolunde grundig når kursa tek til og kome fram til gode retningslinjer.

\*Ingen av deltakarane på eit slikt kurs blir ferdig med arbeidet på kurset. Mange har med seg funn heim, og det var bestemt at alle gruppene og enkeltpersonar skulle føre lister over funna dei gjorde. Slike lister har eg fått frå John Bjarne Jordal, Wenche Eli Johansen, Harald K. Johnsen, Thyra Solem og Tom Hellik Hofton. Det er ein god del arbeid å setje saman dette i ei funnliste og kontrollere at det ikkje er dobbeltføringar, men eg tykkjer det er verdt det av mange grunnar.

\*Eg ser ikkje på denne rapporten som noko vitskapleg arbeid, men han kan vel brukast av vitskaperen til å dokumentere funn som ellers ikkje ville ha vore dokumentert? Dessutan trur eg at deltakarane har mykje glede og nytte av ein slik rapport. Det er viktig at finnarar og determinantar er dokumenterte for kvart funn. Det vil innebære god etterlæring for deltakarane. Her kan dei finne att og minnst dei funna dei gjorde, og dei kan forfølge lagnaden til dei belegga som vart sende til herbariet.

\*Somme meiner at ubestemte funn ikkje skal vere med i ein slik rapport. Her er eg ikkje einig. Da eg fann *Leucopaxillus paradoxus* på kremlekurset i 2004, vart ikkje arten bestemt. Men det vart laga ein ganske grundig etikett på arten, og denne var opprinneleg teken med i funnlista. Under det vidare arbeidet med rapporten frå kremlekurset vart oppføringa borte, truleg fordi soppen ikkje var bestemt. Ei rekkje andre omstende gjorde at denne soppen ikkje vart gløymt, men det kunne han lett ha vorte.

\*Eg har difor tillate meg å ta med 4 heilt gåtefulle etikettar først i funnlista. Kanskje nokon av kursdeltakarane hugsar funnet og har arbeidd vidare med det? I så fall er det viktig at de melder frå om det. Det er og mange funn som er berre halvveges bestemt. Somme av desse er sende til herbariet, og da kan ein få nærare beskjed der, men veit de meir no om enkelte funn enn de gjorde under kurset, så meld frå. Det kan vere nyttig informasjon for fleire.

\*Eg trur det er uråd å lage ei funnliste som er heilt feilfri. Heile tida er det endringar i artsinnendinga og namnegjevinga, og det er mange feil i den nyaste soppnamnlista. Dessutan trur eg det er umuleg for eit menneske å stave alle desse latinske namna rett heile tida! Men lista er verdfull sjølv om det er ein del feil, for feil kan ein alltid finne ut av og korrigere. Det gjeld for så vidt alle feiltypar. Grunnlagsmateriellet blir teke vare på ei god stund enno, så visst nokon lurar på eitkvart i funnlista, er det berre å ta kontakt.

\*Kurset vårt vart halde under den gamle raudlista. Rapporten er slutført under den nye. Eg har difor valt å ta med raudlistestatusen frå begge, sjølv om somme artar har fått heilt anna status. Eg kan ikkje sjå at det er skadeleg å bli påmint om at ein art ein gong har stått på raudlista, sjølv om han ikkje står der lenger.

\*Til slutt vil eg takke alle som har hjulpet til. Først må nemnast John Bjarne Jordal, som har mykje av æra for at rapporten er så rett som han er, og som alltid må svare på mange og umulege spørsmål og stille med bilde og anna materiell. Andre slike bidragsytarar er Wenche Eli Johansen. Ein spesiell takk til Tom Hellik Hofton for svært mange fine bilde. Takk også til

Leif Ryvarden for eit fint forord, og til alle andre som har medskuld i rapporten, ikkje minst den vanlege kursdeltakaren, som har gjort det heile muleg.

Fræna 5.februar 2007

Magnar Husby